

学 校 要 覧

令 和 8 年 度



沖繩県立首里高等学校

〒903-0816 那覇市首里真和志町2丁目43番地

電話 (098) 885-0028・0029

FAX (098) 884-3442

「 建 学 」 の 精 神



この扁額は、1798年に国学を創建した時、琉球国王尚温が揮毫したものであり、本校の前身である県立第一中の表玄関に掲げられていたが、今次大戦で焼失し、1959年に復元した。「海邦」とは「海にかこまれた邦」のことで、「養秀」とは、「すぐれた人材を教育する」という意味である。「海邦養秀」とは、県立第一中・県立首里高等学校の伝統を貫く精神である。

沖縄県立首里高等学校校歌

作詞 山口泰平ほか
国漢科職員
曲 糠塚卯助
宮田啓重



あおげばたかし べんがだけ ちとせのみどり こきところ

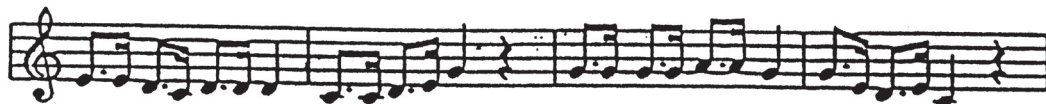

ながめはひろし なはのうみ ばんこのなみの よるところ



これいっせーんの がくとらが きーおいたつべきせいてんち

一、 仰げば高し弁ヶ岳

千歳の緑濃きところ

眺めは広し那覇の海

万古の波の寄るところ

これ一千の学徒らが

競い立つべき聖天地

二、 それ海南の一孤島

世は濁浪の寄せくとも

自彊の巖とことわに

進取の船に棹さして

たゆまず進め我が友よ

理想の岸は遠からじ

三、 ああ果てしなき海原も

雲にそびゆる高嶺も

渡るに何かかたからん

越ゆるに何かかたからん

われに不断の努力あり

われに一如の至誠あり

四、 古城のほとり咲き匂う

文化の華を偲ぶれば

我等がつとめ軽からず

いで中山の若人よ

若き血潮のよどみなく

奮いはげまん諸共に



県立首里高等学校の校旗

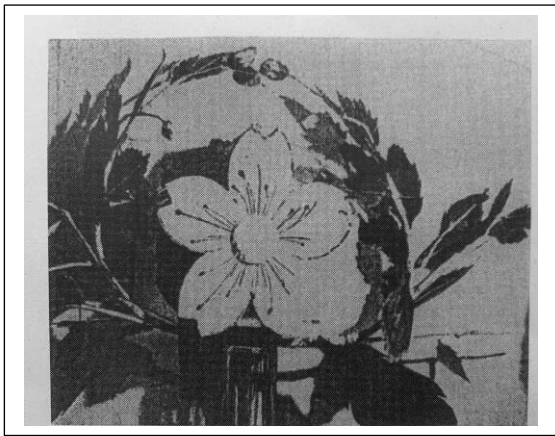

校章を象った旗頭

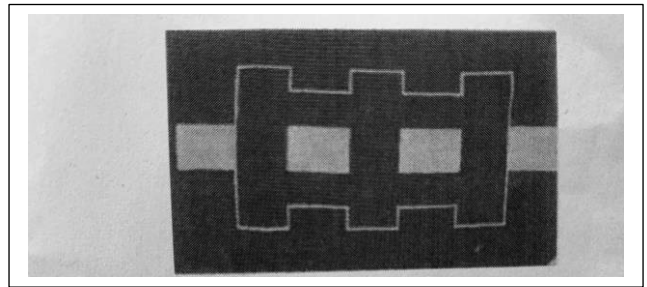

このリーダー旗は一中の象徴であり、最上級生だけにその所持が許された。また、他校との対抗試合には欠くことのできない応援旗であった。

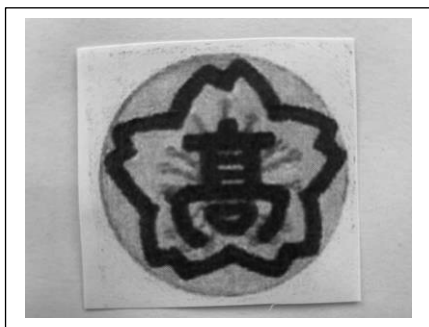

終戦直後の校章。米軍払い下げの靴の紐をほぐした糸で刺繍して作ったもの。

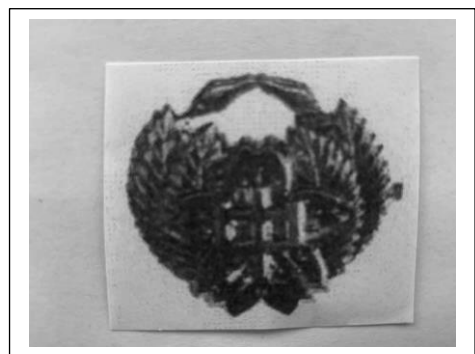

一中の校章

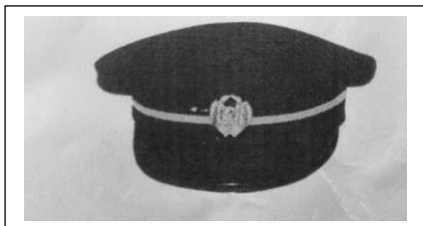

「誇りの眉にかぶりたる帽子の線の白き如」と歌われた一中の帽子。

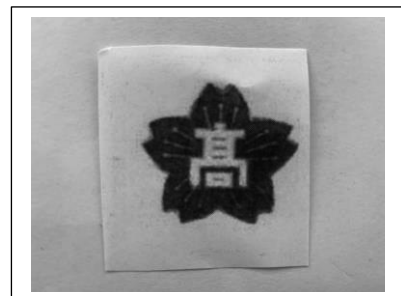

女子胸章

目 次

「建学」の精神と校歌（目次裏は首里高校校旗等）

1	学校沿革概要	1
2	歴代校長	8
3	校舎配置図及び石嶺球場	9
4	学校教育	11
5	学年会・教科・部の努力目標	14
6	学校運営体制	19
	(1)組織図 (2)職員一覧 (3)校務分掌 (4)各種委員会	
7	正副担任及び在籍表	30
8	部活動顧問一覧表	31
9	校時表	32
10	教育課程表	33
11	年間行事計画	39
12	出身中学校別生徒数・生徒の通学方法	51
13	卒業生の進路状況	52
14	養秀図書館の概要	53
15	使用教科書一覧	54
16	使用準教科書・副読本一覧	55
17	防災・防火計画	58
	(1)防災・防火組織図 (2)火元責任者 (3)学校施設配置図及び避難経路	
18	学校保健計画	61
19	学校安全計画	62

1 学校沿革概要

年 月 日	事 項
寛政10年 4月 (1798年)	尚温王、国学を創建。琉球最高の学府。首里真和志村内の中城御殿(現在の首里高等学校の敷地に在った。)に仮設し、当時は、公学校所と称した。
寛政10年 9月	「国学訓飭士子論」成る。
寛政12年 3月 (1800年)	当蔵村勘定座に移転
享和元年 10月 (1801年)	龍潭池畔の松崎に校舎を新築し移転。名称を「国学」と改めた。 尚温王揮毫の「海邦養秀」の扁額を正庁に掲げた。時に尚温王18歳
明治12年 4月 (1879年)	廃藩置県に伴い、国学は沖縄県庁の所轄となったが、制度、教則等は従前どおりとされた。
明治13年 12月9日 (1880年)	(本校創立の日)教則課程等の審査を経て認可され、国学は首里中学校と改称し、本県高等普通教育の端緒を開く。首里役所長瀧脇信敏、首里中学校長を兼任。学級数(6)、修業年限(3か年)、入学者資格(小学校卒業生)当時小学校卒業生はいないので、旧来の生徒240名に簡易な歴史、作文を試験して合格者38名に入学を許可した。
明治14年 1月 (1881年)	首里中学校を開校し、職制、事務規定を定め、授業を始める。
明治19年 12月 (1886年)	中学校令に基づき、校名を沖縄尋常中学校と改める。
明治20年 3月 (1887年)	校名を沖縄県尋常中学校と改称し、修業年限を5年に改める。
明治21年 3月 (1888年)	第1回卒業生 3名
明治24年 (1891年)	国学跡の校舎から現在の首里高等学校の敷地に校舎を新築し移転
明治27年 5月 (1894年)	初めて京阪地方への修学旅行を実施
明治28年 7月 (1895年)	沖縄県尋常中学校規則の制定に伴い、兼任制が廃止される。
明治32年 3月 (1899年)	5年生、東京へ修学旅行。以後、恒例となる。
4月	校名を沖縄県中学校と改称。生徒数増加のため首里城内に仮教場を設ける
明治34年 5月 (1901年)	沖縄県立中学校と改称
明治42年 12月9日 (1909年)	本校創立日が調査によって確定された。校歌を制定し、記念式典で初めて斉唱した。作詞 山口泰平ほか国漢科職員、作曲 糠塚卯助・宮田啓重
明治43年 4月 (1910年)	首里城内の旧建物を利用して分校が設置された。 創立記念式典にあたり、卒業生一同が校旗を寄贈
明治44年 4月 (1911年)	校名を「沖縄県立第一中学校」と改称する。分校を「沖縄県立第二中学校」として分離する。
大正元年 11月 (1912年)	中等学校教授研究会を初めて本校で開く。
大正7年 (1918年)	県下野球大会において山口澤之助校長の揮毫による「震天動地」の大幟で意気あがる。
大正8年 12月9日 (1919年)	制服を改める。従来の白、黒服から夏冬兼用の霜降服地へ
大正9年 12月9日 (1920年)	創立四十周年記念式典を挙行
大正10年 9月25日	第7高等学校主催の南九州野球大会で沖縄県立第一中学校が優勝
昭和5年 12月9日 (1930年)	創立五十周年記念式典並びに校舎落成式を挙行
昭和8年 12月 (1933年)	校友会費及び保護者会費で農業実習地1,992坪を購入(首里山川町)
昭和15年 (1940年)	創立六十周年記念事業として寄宿舎を建設するため、校友会、父兄会、同窓会出資で、首里金城町に用地を購入(1,084坪)
昭和15年 12月9日	紀元二千六百年奉祝創立六十周年記念式典並びに養秀寮落成式を挙行 養秀寮 建坪 180坪 2階建て12室 48名収容
昭和16年 4月4日 (1941年)	入学式(218名入学)。新入生から戦闘帽、カーキ色の制服となる。
昭和20年 3月25日 (1945年)	軍から県立第一中学校鉄血勤皇隊の編成及び召集令が伝達される。
3月27日	同日夜、島田知事列席の下に県立第一中学校最後の卒業式(五年生及び四年生)を養秀寮の庭で挙げる。
3月28日	通信隊要員として教育訓練を受けていた2年生は、入隊を命ぜられて各無線中隊に配属
6月16日	沖縄戦において藤野憲夫校長ほか職員生徒二百余名が戦死
7月8日	文部大臣が「鉄血勤皇隊県立第一中学校隊」を表彰
昭和21年 1月27日 (1946年)	糸満高等学校首里分校として発足し、校地を首里赤田町三星クラブ跡に設営し開校する。第1回入学式 男28名 女11名 計39名
2月27日	校舎を三星クラブ跡より首里真和志町旧首里第二国民学校跡へ移転
5月20日	知念高校大見武分校を合併する。
7月20日	第1回卒業式 男11名 女31名 計42名
9月2日	糸満高校真和志分校を合併する。
9月25日	沖縄戦で破壊された旧沖縄県立第一中学校の校地、校舎を整理して同地に移転する。
9月29日	第1回全島高校野球大会で優勝
昭和22年 9月30日 (1947年)	那覇市天妃町旧天妃国民学校跡に那覇分校が設置許可(10月1日開校)
昭和23年 2月27日 (1948年)	那覇分校が那覇高等学校として独立する。
4月1日	6・3・3の学制改革が実施され、修業年限が3か年となる。

年 月 日	事 項
昭和25年 4月30日 (1950年)	沖縄戦で戦死した沖縄県立第一中学校の職員生徒を祀る「一中健児之塔」の除幕式、慰霊祭を挙(以後、慰霊祭を毎年実施する)。
昭和27年 10月1日 (1952年)	定時制首里高等学校開校式(入学者118名)。本校校長が校長兼任
昭和31年 1月29日 (1956年)	首里高等学校旗を樹立する。
昭和33年 4月1日 (1958年)	定時制首里高等学校を合併し、本校に定時制課程を置く。
4月3日	新たに一般事務課程、家庭課程、食物課程、工芸課程が設置される。
8月	第40回全国高等学校野球選手権大会に沖縄代表として初出場 「甲子園の土」が話題になる。
昭和34年 9月19日 (1959年)	「海邦養秀」の扁額を復元し、復元式を挙(以後、4年連続受賞)
昭和35年 4月1日 (1960年)	那覇連合教育委員会立首里高等学校を廃し、琉球政府立首里高等学校となる。
12月1日	第1回染めもの展実施(沖縄タイムスホール)
12月9日	創立80周年記念式典を挙(以後、4年連続受賞)
昭和36年 5月15日 (1961年)	創立80周年記念事業として期成会の出資により首里石嶺町に運動場用地(6,924坪)を購入
昭和37年 10月14日 (1962年)	第9回文部大臣杯全国高校弁論大会で最優秀賞(以後、4年連続受賞)
昭和38年 4月1日 (1963年)	教育課程改訂に伴い工芸課程を織染科に、家庭課程を家政科に、食物課程を食物科に変更する。
8月12日	第45回全国高校野球選手権大会で、沖縄県勢として初の1勝をあげる。
昭和39年 3月10日 (1964年)	創立80周年記念事業の石嶺球場完成する。
昭和44年 9月20日 (1969年)	創立90周年記念事業で期成会の出資(一部県負担)による養秀体育館竣工
昭和45年 12月9日 (1970年)	創立90周年記念式典を挙(以後、4年連続受賞)
昭和46年 11月7日 (1971年)	第19回全日本吹奏楽コンクールで金賞受賞
昭和47年 5月15日 (1972年)	日本復帰に伴い、校名を「沖縄県立首里高等学校」と改称する。
昭和48年 4月1日 (1973年)	教育課程改訂に伴い、織染科を「染織デザイン科」に科名変更
昭和49年 11月9日 (1974年)	第22回全日本吹奏楽コンクールで金賞受賞
昭和50年 1月15日 (1975年)	第18回全国学芸コンクールで郷土史クラブの研究作品が最優秀賞受賞
8月1日	全国高等学校総合体育大会で弓道個人の部優勝
昭和51年 3月4日 (1976年)	日米高等学校交流プログラムを開始する。
昭和54年 2月17日 (1979年)	創立百周年記念事業の養秀会館竣工
6月23日	「一中健児之塔」改修移設竣工除幕式、入魂法要、慰霊祭を挙(以後、4年連続受賞)
昭和55年 1月16日 (1980年)	新校舎竣工。同年2月18日新校舎へ移転する。
3月31日	定時制課程廃科となる(卒業生総数2,540名)
12月9日	創立百周年記念式典を挙(以後、4年連続受賞)
昭和56年 3月31日 (1981年)	家政科、食物科廃科となる(卒業生総数1,778名)
昭和57年 10月27日 (1982年)	養秀同窓会の教育後援費により、テニスコートのフェンスと弓道場を設置し、更に本校野球場の施設整備を行う。
昭和59年 6月8日 (1984年)	沖縄県総合体育大会(男女総合優勝)
昭和60年 3月1日 (1985年)	40期生の卒業記念としてロマンの森に彫刻像の寄贈を受ける。
9月20日	創立105周年記念体育祭実施
昭和61年 2月10日 (1986年)	石嶺球場改装工事完了
昭和62年 9月20日 (1987年)	夏季海邦国体出場 種目(水泳)、秋季海邦国体出場 種目(陸上、弓道、剣道)
昭和63年 9月22日 (1988年)	太平洋諸国教育視察団来訪
昭和64年 1月5日 (1989年)	普通棟(1階～3階)校舎内壁塗装替工事完了
平成2年 12月9日 (1990年)	創立百十周年記念式典を挙(以後、4年連続受賞)。国学発祥之碑を校内に建立
平成3年 6月8日 (1991年)	石嶺球場テニスコート贈呈式(養秀同窓会より2面贈呈)
7月10日	スクールバス(29名乗)贈呈式(百十周年記念事業実行委員会より)
平成5年 10月20日 (1993年)	「一中健児之塔」周辺整備事業完成竣工式挙(以後、4年連続受賞)
平成6年 1月28日 (1994年)	創立記念外間寛中央大学学長就任記念講演会
5月28日	沖縄県高等学校総合体育大会(総合成績第8位)
12月9日	創立記念日 一中健児之塔文部大臣表彰奉告慰霊祭挙(以後、4年連続受賞)
平成7年 7月2日 (1995年)	オナイダ高校からマンキューザー先生他生徒6名が日米交流プログラムで来訪
平成9年 2月18日 (1997年)	体育館、染織デザイン科教室、理科教室、武道場、水泳プール竣工
5月23日	体育館等落成式を挙(以後、4年連続受賞)
平成11年 4月7日 (1999年)	平成11年度入学式(染織科40名、普通科400名 計440名)
5月28日	沖縄県高等学校総合体育大会(総合成績第3位)
9月14日	第1回首里高祭(テーマ:わったー20世紀)
平成12年 3月1日 (2000年)	第55回卒業式(染織科35名普通科437名計472名)
4月7日	平成12年度入学式(染織科40名 普通科440名 計480名)
6月3日	沖縄県高等学校総合体育大会(総合成績第3位)
10月1日	平成12年度体育祭実施「巻き起こせ首里旋風」
11月25日	首里高等学校創立120年、那覇高等学校創立90周年記念親善野球大会
12月9日	国学創建二百年、沖縄県立第一中学校・首里高等学校創立百二十周年記念講演会、記念式典及び祝賀会実施

年 月 日			事 項
平成13年	2月28日	(2001年)	新校旗・副旗及び部旗贈呈式実施(本校PTAより)
	3月1日		第56回卒業式(染織科42名 普通科396名 計438名)
	4月7日		平成13年度入学式(染織科 41名 普通科 440名 計481名)
	6月29日		米国オナイダ高校生7名、引率のブラウン先生、日米交流プログラムで来訪
平成14年	3月1日	(2002年)	第57回卒業式(染織デザイン科37名 普通科393名 計430名)
	4月8日		平成14年度入学式(染織デザイン科40名 普通科440名 計480名)
	6月23日		一中健児之塔慰霊祭及び戦没者刻銘碑除幕式に参列
	12月15日		第1回「養秀祭」に職員・生徒・PTA参加
平成15年	12月21日	(2003年)	九州地区高等学校演劇大会で最優秀賞(本県から初 全国大会へ)
	1月28日		第43回そめおり展(～2月2日 那覇市民ギャラリー)
	3月1日		第58回卒業式(染織デザイン科41名、普通科439名 計480名)
	4月7日		平成15年度入学式(染織デザイン科40名、普通科440名 計480名)
	6月27日		九州地区高校PTA研究大会 染織デザイン科発表及び展示
	8月27日		普通教室全面空調設備(クーラー)工事竣工
	9月27日		平成15年度体育祭 テーマ 激動楽舞 ～団for all all for団～
	12月9日		第2回養秀祭 同窓会主催で本校体育館で行われる。
平成16年	1月27日	(2004年)	第44回そめおり展(～2月1日 那覇市民ギャラリー)
	3月1日		第59回卒業式(染織デザイン科40名、普通科435名 計 475名)
	4月7日		平成16年度入学式(染織デザイン科40名、普通科440名 計480名)
	5月27日		中央大学総長就任記念講演 外間寛氏「母校首里高校生の皆さんへ」
	6月4日		高等学校総合体育大会 男女総合成績3位
	9月17日		WAッ!!祭「テーマ 興魅満祭～夏のあなたとシーカーサーデイズ～」
	12月9日		第3回養秀祭 本校染織ピロイ(同窓会主催、本校共催)
	2月1日		第45回そめおり展(～2月6日 那覇市民ギャラリー)
平成17年	3月1日	(2005年)	第60回卒業式(染織デザイン科39名 普通科435名 計474名)
	4月4日		第52回沖縄県高校野球春季大会準優勝:32年ぶり8度目の決勝進出
	4月7日		平成17年度入学式(染織デザイン科34名、普通科440名 計474名)
	6月4日		高等学校総合体育大会 2年連続男女総合成績3位入賞
	7月15日		首里・オナイダ姉妹校交流プログラム30周年記念式典・祝賀会開催
	9月10日		第36回首里高祭テーマ(首里最レ高新たな歴史も一歩から歓喜で包む第一歩)
	12月9日		第4回養秀祭
	2月7日		第46回そめおり展(～2月12日 那覇市民ギャラリー)
平成18年	3月1日	(2006年)	第61回卒業式(染織デザイン科40名、普通科435名 計475名)
	4月7日		平成18年度入学式(染織デザイン科37名、普通科400名 計437名)
	9月18日		第28回体育祭「passion～燃え萌え首里高温暖化」(浦添市陸上競技場)
	2月6日		第47回そめおり展(～11日 那覇市民ギャラリー)
平成19年	3月1日	(2007年)	第62回卒業式(染織デザイン科38名 普通科433名 計471名)
	4月9日		平成19年度入学式(染織デザイン科40名、普通科400名 計440名)
	6月30日		姉妹校交流オナイダ高校生(引率教諭2名 生徒9名)来沖(～7月19日)
	9月14日		「SHURIフェスin 2007」テーマ「発見 そして 発展」
	1月29日		第48回染織デザイン科 そめおり展(パレット久茂地)(～2月3日)
平成20年	3月1日	(2008年)	第63回卒業式(染織デザイン科32名 普通科431名 計463名)
	4月7日		第66回入学式(染織デザイン科33名 普通科399名 計432名)
	9月20日		第37回首里高祭「『首里満開』伝統と流行のコラボSui花を咲かせ！今ここで」
	10月21日		PTAよりマイクロバス(29名乗)、ピックアップ車の贈呈式及び安全祈願
	1月27日		創設50周年第49回そめおり展(～2月1日)染織デザイン科(於:パレット久茂地)
	3月1日		第64回卒業式 染織デザイン科38名 普通科398名 計436名
平成21年	4月7日	(2009年)	第67回入学式(染織デザイン科40名 普通科400名 計440名)
	9月26日		体育祭「魅せろ筋肉！震わせ大地！この夏、君の笑顔が見たいんだ」
	12月20日		全国派遣選抜大会九州予選 なぎなた 団体試合 優勝(全国派遣)
	1月26日		染織デザイン科「第50回そめおり展」(～1/31)
平成22年	3月1日	(2010年)	第65回卒業式(染織デザイン科39名 普通科395名 計434名)
	4月7日		第68回入学式(染織デザイン科40名 普通科400名 計440名)
	8月8日		第13回松山「俳句甲子園」全国高等学校俳句選手権大会準優勝
	9月11日		「創立百三十周年SHURIフェスin2010」
			テーマ:「燃えろ！130魂！健児のキセキ 今ここに！」
	12月9日		国学創建二百十年、沖縄県立第一中学校・首里高等学校創立百三十周年記念式典 創立記念講演(秋山 仁氏 東海大学教育開発研究所所長)
平成23年	1月25日	(2011年)	染織デザイン科「第51回そめおり展」(～1/30)
	3月1日		第66回卒業式(染織デザイン科32名 普通科391名 計423名)
	4月7日		第69回入学式(染織デザイン科34名 普通科400名 計434名)
	7月1日		姉妹校交流プログラム:オナイダ高校よりケリー先生他生徒9名来訪(～7/20)

年 月 日	事 項
平成24年	7月2日 第66回九州合唱コンクール 金賞(26年連続) 9月22日 第38回首里高祭 統一テーマ:「今 私達に出来ること...それが首里最レ高」 1月24日 (2012年) 染織デザイン科「第52回そめおり展」(~1/29) 3月1日 第67回卒業式(染織デザイン科40名 普通科398名 計438名) 4月7日 第70回入学式(染織デザイン科40名 普通科400名 計440名) 6月2日 県高校総合体育大会 総合11位(男子20位、女子6位)
平成25年	10月23日 PTAよりマイクロバス(29名乗)、ワゴン車贈呈 3月1日 (2013年) 第68回卒業式(染織デザイン科39名 普通科394名 計433名) 4月8日 第71回入学式(染織デザイン科40名 普通科400名 計440名) 6月1日 県高校総合体育大会総合5位(男子11位、女子3位) 6月23日 第68回一中健児之塔慰霊祭
平成26年	9月13日 首里フェス 統一テーマ「芸術は爆発だ! 首里フェスは革命だ!」 1月28日 (2014年) 染織デザイン科「第54回そめおり展」(~2/2) 2月12日 ケネディー大使来校(俳句部・文芸部との交流及び染め、織り体験) 3月1日 第69回卒業式(染織デザイン科34名 普通科399名 計433名) 4月7日 第72回入学式(染織デザイン科32名 普通科360名 計392名) 5月30日 県高校総合体育大会総合4位(男子11位、女子3位)
平成26年	6月11日 (2014年) 第61回NHK全国高校放送コンテスト県大会 テレビドキュメント部門 最優秀賞 アナウンス部門 優秀賞 伊地美幸 創作ラジオドラマ部門 優秀賞(全国大会派遣) 6月23日 第69回一中健児之塔慰霊祭 9月19日 首里高祭 統一テーマ「HIGH祭 ちゃーびらさい 首里高祭」 12月9日 創立記念講演【紀々氏 哲楽者 首里高49期卒】 演題:『あした...転機になあれ! ~「ない」から始める、選択の音楽』
平成27年	1月27日 (2015年) 染織デザイン科「第55回そめおり展」(~2/1) 3月1日 第70回卒業式(染織デザイン科39名 普通科395名 計434名) 4月7日 第73回入学式(染織デザイン科40名 普通科360名 計400名) 5月30日 平成27年度沖縄県高等学校総合体育大会総合6位(男子11位 女子3位) 6月23日 第70回一中健児之塔慰霊祭 9月26日 平成27年度体育祭「魅せてやる! 声あげて 天を震わし 力をあわせ 大地を動かす 首里高魂!」(浦添市陸上競技場)
平成28年	12月9日 創立記念講演会 伊良波朝義氏(40期 空間設計工房代表) 3月1日 (2016年) 第71回卒業式(染織デザイン科40名 普通科390名) 3月26日 第11回全国高等学校なぎなた選抜大会 団体の部 優勝 4月7日 第74回入学式(染織デザイン科40名 普通科360名 計400名) 5月27日 県高校総体開会式(~6/1) 総合3位(男子9位 女子2位) 6月23日 慰霊の日 一中健児之塔慰霊祭・ずみせんの塔慰霊祭 7月19日 全九州高等学校体育大会 なぎなた:団体2位 8月7日 平成28年度全国高校総体 なぎなた部 団体優勝 9月10日 首里フェス(~10日)
平成29年	12月13日 創立記念講演会 現養秀同窓会副会長 田場 稔 氏 1月31日 染織デザイン科「第57回そめおり展」(~2月5日 於:那覇市民ギャラリー) 3月1日 (2017年) 第72回卒業式(染織デザイン科30名 普通科357名 計387名) 4月7日 第75回入学式(染織デザイン科38名 普通科360名 計398名) 4月25日 美ら音工房コーゼフ 仲村幸夫氏よりピッコロ1本、クラリネット3本贈呈 5月26日 県高校総合体育大会開会式~31日 総合4位(男子9位 女子3位) 6月16日 平成29年度全九州高等学校体育大会 なぎなた団体試合:優勝 個人試合3位 安次嶺心(2年)
平成30年	6月23日 一中健児之等慰霊祭・ずみせんの塔慰霊祭 8月10日 首里高祭『いめんしえーびりColorful Powerful Festival残すmemory遺すlegacy』 12月12日 創立記念講演会 川畑勉氏(沖縄病院院長)「未来を拓く~至誠通天~」 12月13日 管理棟・特別教室棟の新校舎へ移転 1月25日 (2018年) 第58回そめおり展(~2月4日:那覇市民ギャラリー) 2月22日 第27回沖縄県高等学校文化連盟【文芸・図書専門部】最優秀賞:文芸部 3月1日 第73回卒業式(染織デザイン科40名 普通科356名 計396名) 3月4日 平成29年度第3回美ら島杯高等学校空手道錬成大会 女子個人組手優勝:黒島瑞姫(2年) 男子個人組手3位:岡田柊一(1年) 3月25日 全国高校選抜大会なぎなた 団体準優勝:安次嶺心、石原かのん、三島さくら、山城り子、大城空 個人試合優勝:安次嶺心(2年) 準優勝:山城り子(1年) 4月9日 第76回入学式(染織デザイン科40名 普通科360名 計400名) 5月26日 高校総合体育大会競技開始~30日 総合5位(男子8位 女子6位) 6月17日 全九州高等学校体育大会 【なぎなた競技】 団体試合:優勝、個人試合:2位 【新体操】 個人総合:7位 6月23日 慰霊の日 第73回一中健児之塔慰霊祭 ずみせんの塔慰霊祭

年 月 日	事 項
平成31年	9月15日 体育祭(浦添市陸上競技場) テーマ「1200の魂が集う場所 若者よいざ、青春を駆け抜けろ #首里高愛してまーす」 11月1日 「国際ポエトリー交流プロジェクト」首里高、米国、韓国、フィリピンの高校生徒の交流会 ケネディ元駐日大使来校 12月12日 創立記念講演会 講師:添石幸伸氏(添石総合会計事務所 所長) テーマ「変革の時代(とき)、今こそチャンスをつかみ取れ！」 1月29日 (2019年) 第59回そめおり展 那覇市民ギャラリー(～2/3) 3月1日 第74回卒業式(染織デザイン科40名 普通科352名 計392名) 3月24日 第14回全国高校選抜大会 なぎなた:団体優勝 3月28日 普通教室棟(西棟着工)
令和元年	4月8日 第77回入学式(染織デザイン科40名 普通科360名 計400名) 5月28日 (2019年) 県高校総体 総合3位(男子5位、女子3位) 6月6日 1年生平和学習「慰霊祭に向けて」 講師:大田光氏(養秀会館展示室解説員) 6月16日 全九州校体育大会 【なぎなた競技】団体試合:優勝、個人優勝 6月23日 慰霊の日 第74回一中健児之塔慰霊祭 ずみせんの塔慰霊祭 8月13日 全国高等学校総合体育大会なぎなた競技 団体試合優勝、個人試合優勝 9月13日 首里フェス「令和最初の首里フェス 加速していく回転数 盛り上がっていきHI-PACE 首里高生はHI-SPEC」 12月12日 創立記念講演会 講師 上江洲律子(沖縄国際大学経済学部准教授) 「一冊の本が世界の扉に～首里高校の図書館にて～」
令和2年	(2020年) 1月5日 (女子バレー)第72回全日本バレーボール高等学校選手権大会出場 1月28日 第60回そめおり展 那覇市民ギャラリー(～2/2) 3月1日 第75回卒業式(染織デザイン科33名、普通科355名 計388名) 4月7日 新型コロナウイルス感染防止の為に臨時休校(～5月20日) 5月21日 第78回入学式(染織デザイン科36名 普通科360名 計396名) 6月23日 慰霊の日 第75回一中健児之塔慰霊祭 7月18日 第30回「児童・生徒の平和メッセージ」詩部門最優秀賞 高良朱香音(3年) 7月28日 第75回沖縄全戦没者追悼慰式 平和の詩朗読 高良朱香音(3年) 12月4日 令和2年度県高校総体総合3位(男子5位、女子2位) 12月9日 新校舎西棟完成 引越(3年生) 福沢諭吉記念第59回全国高等学校弁論大会派遣(3年中野蘭) 12月9日 国学創建二百二十年 沖縄県立第一中学校・沖縄県立首里高等学校創立百四十周年記念式典挙行。記念講演(講師:玉城絵美 早稲田大学准教授)演題:「創造力-未来とターニングポイントの作り方-」
令和3年	(2021年) 1月26日 第61回そめおり展 那覇市民ギャラリー(～1/31) 3月1日 第76回卒業式(染織デザイン科38名 普通科353名 計391名) 4月7日 第79回入学式(染織デザイン科40名 普通科360名 計400名) 6月7日 新型コロナウイルス感染防止の為に臨時休校(～6月18日) 6月23日 慰霊の日 第76回一中健児之塔慰霊祭 8月8日 令和3年度全国高等学校総合体育大会なぎなた演技 個人準優勝 3年女子大城志歩 演技準優勝(1年平安名はな・大城志歩)
令和4年	(2022年) 12月9日 創立記念講演会(田名毅 医師)「懸命に考えて選んだ道に後悔はない」 1月13日 旧校舎解体工事終了、埋蔵文化財発掘調査開始(旧普通教室棟) 1月25日 第62回そめおり展 那覇市民ギャラリー(～1/30) 3月1日 第77回卒業式(染織デザイン科38名 普通科354名 計392名) 4月7日 第80回入学式(染織デザイン科40名 普通科361名 計401名) 6月23日 慰霊の日 第77回一中健児之塔慰霊祭 8月13日 全国高等学校総合体育大会 なぎなた競技団体優勝 全国制覇
令和5年	(2023年) 12月1日 第140代後期生徒会長(2年 仲宗根璃子) 12月5日 創立記念講演会(照屋年之 芸人・映画監督) 演題:「後輩へ贈る言葉」 1月24日 第63回そめおり展 那覇市民ギャラリー(～1/29) 3月1日 第78回卒業式(染織デザイン科35名 普通科353名 計388名) 4月7日 第81回入学式(染織デザイン科37名 普通科360名 計397名) 6月23日 慰霊の日 第78回一中健児之塔慰霊祭 8月8日 全国高等学校総合体育大会 なぎなた競技団体優勝 全国制覇(2連覇) 演技優勝 3年泉水ほのか平安名はな 準優勝 城間こころ栄野川美羽
令和6年	(2024年) 12月8日 創立記念講演会 森山賢(46期 琉球補聴器 社長) 「第73回全日本学生書道展」(日本書道教育学会主催)高校の部 文部科学大臣賞 3年 内間琉 1月23日 第64回そめおり展 那覇市民ギャラリー(～1/28) 3月1日 第79回卒業式(染織デザイン科36名 普通科352名 計388名) 4月7日 始業式 第82回入学式(染織デザイン科40名 普通科360名 計400名) 6月16日 全九州高等学校体育大会 演技競技の部 優勝(3年仲間木里 栄野川美羽)

年 月 日	事 項
6月23日	慰霊の日 第78回一中健児之塔慰霊祭
7月14日	第53回全九州高等学校体育大会女子3M飛板飛込優勝(3年津覇すみれ)
7月29日	令和6年度全国高等学校総合体育大会 団体試合の部 3位
8月12日	全国高校生アマチュアバンド選手権 グランプリ クロムレイリー (3年小橋川深結 知念陽香 新里桃花)
11月3日	第13回ご当地! 絶品うまいもん甲子園準グランプリ(2年幸地向日葵 上原千和)
11月6日	第46回九州高校放送コンテスト沖縄県大会アナウンス優秀賞(2年當山あかり) 第46回九州高校放送コンテスト沖縄県大会朗読部門優秀賞(1年真栄田夢花)
12月1日	第13回全国ジュニア料理選手権団体部門 準グランプリ(2年大地明花 喜納梨々香)
12月4日	創立記念講演会 鹿児島大学理学部長 小山佳一(41期) 「運 - 出会いは運命か? -」
12月27日	第43回全国高等学校弓道選抜大会 男子団体3位 (2年富名腰朝成 宮木直志 野原然 松山琉駒)
令和7年 3月1日 (2025年)	第80回卒業式(染織デザイン科37名 普通科351名 計388名)
3月31日	大城学教頭 名護高校へ校長昇任 佐事伊津子事務長役職定年那覇高校へ転任
4月1日	知念豊事務長 知念高校 金城順也教頭 教育庁より転任
4月7日	第83回入学式(染織デザイン科40名 普通科360名 計400名)
5月10日	第49回沖縄県高文連囲碁将棋夏季大会 囲碁の部 男子個人優勝 3年坂下悠太
5月10日	第49回沖縄県高文連囲碁将棋夏季大会 囲碁の部 男子団体準優勝 3年坂下悠太 1年玉木 滉大 1年津田篤希
5月10日	第49回沖縄県高文連囲碁将棋夏季大会 将棋の部 男子団体優勝 3年比嘉純大 平山義大 2年古堅和直
5月18日	第76回沖縄陸上競技選手権大会兼国スポ選考会 女子A 走高跳1位 2年新垣茉乃
5月18日	令和7年度沖縄県高等学校総合体育大会弓道競技 男子団体優勝
5月25日	令和7年度沖縄県高等学校総合体育大会卓球競技 男子ダブルス準優勝 3年玉城一真 浜川 泰地
5月27日	令和7年度沖縄県高等学校総合体育大会卓球競技 男子学校対抗準優勝
5月31日	令和7年度沖縄県高等学校総合体育大会水泳競技女子100Mバタフライ優勝、200Mバタフライ 優勝 2年安里美輝
6月1日	令和7年度沖縄県高等学校総合体育大会なぎなた競技会 団体試合の部準優勝
6月1日	令和7年度沖縄県高等学校総合体育大会なぎなた競技会 個人試合競技の部準優勝 3年宮平 奈沙
6月1日	令和7年度沖縄県高等学校総合体育大会なぎなた競技会 演技競技の部準優勝 2年妻夫木遥 仲吉らうら
6月2日	令和7年度沖縄県高等学校総合体育大会 陸上競技 女子走高跳1位 2年新垣茉乃
6月4日	第72回NHK杯全国高校放送コンテスト沖縄県大会アナウンス部門優秀賞 3年宮城理心、當山あ かり
6月4日	第72回NHK杯全国高校放送コンテスト沖縄県大会朗読部門優秀賞 2年真栄田夢花
6月6日	第146代前期生徒会長(3年井上ほだか)
6月14日	令和7年度全九州高等学校総合体育大会 第71回全九州高等学校弓道競技大会 男子団体第 3位
	第107回全国高等学校野球選手権沖縄大会 最優秀デザイン賞 3年入里 雅
6月23日	慰霊の日 第80回一中健児之塔慰霊祭
7月5日	TEENS ROCK IN OKINAWA 2025 準グランプリ:バンド名Knots(のつつ) 2年武村 芽依 西村 千葉 砂川結風
7月11・12日	首里高祭「あちこーこー わったーでつくる 首里こーこー」
7月13日	第80回沖縄県合唱コンクール(金賞・県代表) 全日本合唱連盟理事長賞(グランプリ)
7月22日	第65回沖縄県吹奏楽コンクール(第70回九州吹奏楽コンクール沖縄支部予選)金賞・県代表
8月3日	令和7年度全国高等学校総合体育大会弓道競技大会 第70回記念全国高等学校弓道大会(鳥 取県)男子団体3位
8月19日	第34回りゅうぎん紅型デザインコンテスト 未来枠 優秀賞 3年 青野 花咲
8月23日	全国高校生ポスターコンクール 奨励賞 2年 宮城 愛
8月24日	第70回九州吹奏楽コンクール銀賞
8月27日	2学期始業式
	第37回沖縄県高等学校席上揮毫大会 高文連会長賞 2年 宜名真ゆい
8月30日	第14回 ご当地! 絶品うまいもん甲子園 沖縄県選抜大会優勝 2年親川柚夕、来間美咲、平良帆 乃美
8月31日	宇宙甲子園沖縄地方大会優勝 2年 村井アカリ、真栄田夢花、安武来瞳
	全国高校生ポスターコンクール 奨励賞 2年 宮城 愛
	令和7年度沖縄県高等学校新人体育大会水泳競技 ①女子400M個人メドレー 1位 1年山盛 柚季
9月18日	第60回全沖縄県高等学校英語弁論大会 第1部 最優秀賞 2年村本秀仁
9月20日	令和7年度沖縄県高等学校新人体育大会陸上競技 女子100M 1位 1年金城 ひより
	第49回沖縄県高文連囲碁将棋秋季大会 将棋の部 男子団体優勝 2年金城 裕悟、古堅 和 直、久保田 昌弥
	第49回沖縄県高文連囲碁将棋秋季大会 囲碁の部 男子個人優勝 1年玉木 滉大

年 月 日	事 項
10月26日	第49回沖縄県高等学校総合文化祭 美術工芸部門 優秀賞 2年 又吉 夏帆、宮城 愛
10月29日	第73回全琉図画作文コンクール作文部門 優秀賞 2年平田菜乃華
11月1日	第73回全琉小・中・高校図画作文書道コンクール 書道最優秀賞 2年 宜名真ゆい 第37回沖縄県高等学校書道展 優秀賞 2年 伊保香梨南 第22回首里高校・那覇高校対抗野球大会及びスポーツ大会 野球 首里4-6那覇、 男子バドミントン首里1-3那覇、男子ハンドボール首里44-52那覇、 弓道 男子・那覇、女子・首里、総合・首里、卓球 男子・那覇、女子・首里
11月2日	第49回沖縄県高等学校総合文化祭軽音楽部門 第8回ガクアルFESTA高文連軽音楽コンテスト 団体バンドの部 優勝 BIGDECHO 2年青田 丈、賀数 太心、波上 響、 津覇 実礼、田場 佑盛、knots 2年武村 芽依、西村 千菜、砂川 結風 第14回ご当地！絶品うまいもん甲子園全国大会 農林水産省大臣官房長賞 2年親川柚夕、来間 美咲、平良帆乃美
11月12日	令和7年度「税に関する高校生の作文」国税庁長官賞 2年平田菜乃華
11月23日	第15回沖縄県新聞スクラップコンテスト 県知事賞 新聞感想文部門 3年金城 羽妙、県PTA連合 会会長賞 切り抜き新聞部門 3年我如古 来実、県PTA連合会会長賞 新聞感想文部門 中村 明 香峯
11月30日	高校生のためのエイガワールドカップ2025 ライジングスター賞、優秀撮影賞 3年周本 彩花 第13回ジュニア料理選手権高校生(団体部門)グランプリ 2年親川柚夕、来間美咲、 佐久川留嘉、平良帆乃美
12月2日	第147代後期生徒会長(2年平田静香)
12月4日	創立記念講演会 琉球大学学長 喜納 育江 (40期) 「未知の世界に挑み、親しむ～「海邦養秀」の精神で拓く人生」
12月8日	修学旅行(関東方面) ～12日
12月13日	第50回沖縄県アンサンブルコンテスト 金管八重奏 金賞、木管八重奏 金賞
12月14日	第15回沖縄ふるさとづくり写真コンクール 高校生部門 優秀賞 1年上原 杏樹 第25回おきでん旗争奪第44回沖縄県なぎなた大会 演技競技 優勝 2年宮城加奈史、仲吉ら うら、個人試合 優勝 2年宮城加奈史、団体試合 優勝1年堀口 愛奈、2年又吉 令、安里 和華
12月16日	令和7年度沖縄県高等学校新人体育大会バレーボール競技 男子準優勝
12月18日	第7回SKDC学生かりゆしデザインコンテスト 銀賞 3年渡嘉敷 結菜
12月25日	2学期終業式 令和7年度第44回全国高等学校弓道選抜大会 女子団体準優勝 2年島袋まりか、佐事佳音、山 内梨央奈、國場三世
12月26日	日本情報処理検定協会検定委員長賞(検定試験三種目一級以上)2年神谷友彩
令和8年 1月6日 (2026年)	3学期始業式
1月24日	令和7年度那覇市善行青少年表彰 3年崎山陽生 1年玉城大斗 合唱部
1月26日	NIKKEI CUP 第74回全沖縄高等学校冬季バレーボール選手権大会 男子優勝
2月8日	第51回九州アンサンブルコンテスト木管八重奏 金賞 宇宙甲子園ロケット部門2025全国大会3位 2年村井アカリ、真栄田夢花、安武来瞳
3月1日	専門高校等御下賜金記念優良卒業生 3年田場 明未華
3月1日	第81回卒業式(染織デザイン科34名 普通科351名 計385名)
3月20日	第19回声楽アンサンブルコンテスト全国大会 銅賞 合唱部
3月22日	全国高校生MY PROJECT AWARD 2025 全国Summit 「全国ロールモデル賞」 「マイプロジェクトアワード特別賞」 2年平良帆乃美
3月31日	津野良信校長 知念高校 前里糸路教頭 豊見城高校 金城順也教頭教育庁へ転任
4月1日	田名裕治校長 球陽高校 新井孝雄教頭 那覇工業 高良正輝教頭 教育庁より転任
4月7日	第84回入学式(染織デザイン科40名 普通科360名 計400名)

2 歴代校長

首里中学校・沖縄県立第一中学校

代	氏名	在任期間	
		始	至
初	瀧脇 信敏	M13.12	M16.01
校長心得	大野 義幹	M16.01	M18.11
校長心得	今西 相一	M18.11	M19.03
2	百尾 喬利	M19.03	M21.02
3	浅沼 介郎	M21.02	M21.05
4	奥川 恭安	M21.05	M23.07
5	児玉 喜八	M23.07	M29.03
6	和田 規矩夫	M29.03	M32.02
7	上田 景二	M32.02	M34.09
校長心得	伊藤 熙	M34.09	M35.05
8	大久保 周八	M35.05	M35.12
校長心得	中城 直正	M35.12	M36.02
9	畔柳 定吉	M36.02	M36.09
10	大久保 周八	M36.09	M44.06
11	山口 澤之助	M44.06	T12.08
12	本庄 光敬	T12.08	S07.09
13	胡屋 朝賞	S07.09	S17.08
14	藤野 憲夫	S17.08	S20.06

首里高等学校（初代～6代）

代	氏名	在任期間	
		始	至
初	安里 栄繁	S21.03	S22.05
2	中村 淳	S22.06	S24.01
3	与那嶺 松助	S24.02	S25.06
4	阿波根 直成	S25.08	S28.04
5	伊集 盛吉	S28.05	S32.05
6	阿波根 直成	S32.09	S36.12

首里高等学校（7代～34代）

代	氏名	在任期間	
		始	至
7	富原 守義	S36.12	S42.08
8	笠井 善徳	S42.09	S44.09
9	波平 憲祐	S44.10	S47.03
10	山城 昌輝	S47.04	S50.03
11	西銘 活蔵	S50.04	S53.03
12	真栄田 邦男	S53.04	S57.03
13	仲里 哲次	S57.04	S59.03
14	新城 久雄	S59.04	S61.03
15	古城 源徳	S61.04	H01.03
16	石原 昌弘	H01.04	H03.03
17	金城 昭七	H03.04	H05.03
18	前城 盛善	H05.04	H07.03
19	大城 公男	H07.04	H10.03
20	石川 晴祥	H10.04	H11.03
21	田場 稔	H11.04	H15.03
22	神谷 嘉善	H15.04	H16.03
23	又吉 孝一	H16.04	H18.03
24	横田 昌和	H18.04	H20.03
25	白金 広正	H20.04	H22.03
26	山入端 恵子	H22.04	H23.03
27	前新 健	H23.04	H25.03
28	中村 孝夫	H25.04	H28.03
29	比嘉 良徳	H28.04	H29.03
30	小成 善保	H29.04	R02.03
31	星野 朗	R02.04	R04.03
32	金城 正樹	R04.04	R05.03
33	津野 良信	R05.04	R08.03
34	田名 裕治	R08.04	～

3 校舎配置図及び石嶺球場（運動場）

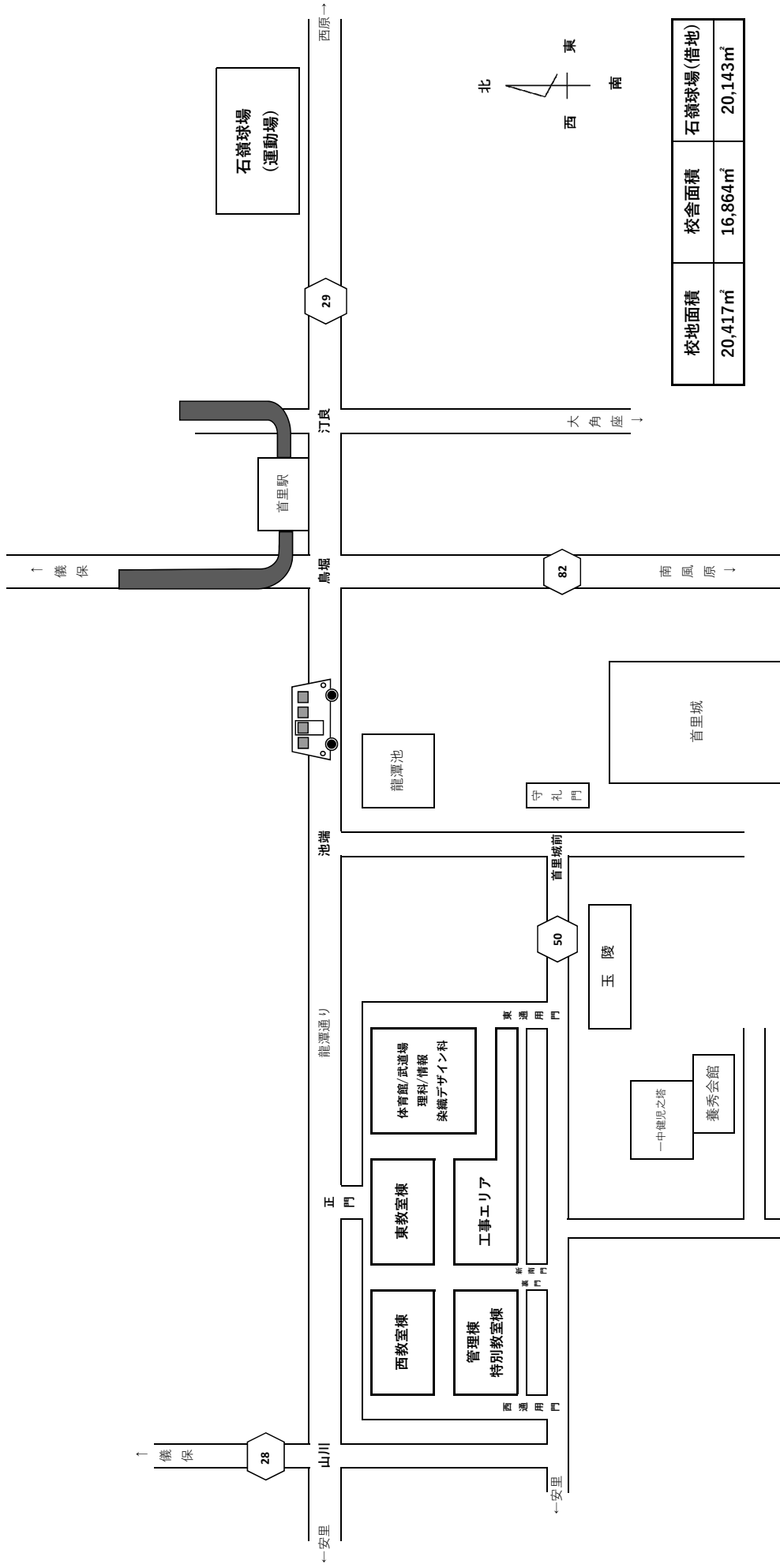

4 学校教育

1 スクール・ミッション（令和4年3月策定）

- 地域の拠点校として、地域の教育資源を活用した教育活動を通じて、地域の未来を創造する意欲を持った生徒の育成
- 変化する社会に対応するため、幅広い知識と教養を身に付け、他者と協働して課題解決を図ることができる生徒の育成

2 スクールポリシーポリシー

（1）育成を目指す資質・能力に関する方針（グラデュエーション・ポリシー）

次代を拓く、知性と品性を備えた逞しい人物の輩出を目指し、次のような資質・能力を育成します。

- ① 自他の命を尊び、感謝の気持ちを大切にすることを育みます。
- ② 自己の可能性を信じ、夢実現に向け真摯に取り組む力を育みます。
- ③ 多様性を尊重し、協働して課題解決に向けて主体的に取り組む力を育みます。
- ④ 郷土の伝統・文化を愛すると共に異文化を理解し受け入れる心を育みます。
- ⑤ 創造性・国際性に富み、21世紀を逞しく切り拓くリーダーとして地域社会や国際社会で活躍できる能力を育みます。（新たに挿入）

（2）教育課程の編成及び実施に関する方針（カリキュラム・ポリシー）

- ① 生徒の個性、興味・関心及び希望進路の多様性に対応できる教育を創意工夫し、推進していきます。
- ② 主体的・対話的で深い学びの実現に向けた授業を実施し、生きる力を育みます。
- ③ 社会の一員としての自分の役割を認識し、自ら課題を見出し、主体的に取り組み、多様な他者と協働して新たな価値創造に取り組む探究活動を推進します。

（3）入学者の受け入れに関する方針（アドミッション・ポリシー）

次代を拓く、知性を品性を備えた逞しい人物の輩出を目指す伝統校であることを理解して、自他を大切にしながら、仲間と協力して、学業、行事、部活動など、様々な教育活動に積極的に取り組んで、自他の可能性を広げようと常に努力する生徒を求めます。

【海邦養秀】 海邦：海に囲まれた邦、養秀：優れた人材を育成する
「海邦養秀」は、国学・県立一中・首里高等学校の220年余の伝統を貫く精神である。尚温王は、琉球の発展は、優秀な人材を育てることにあると考え、門閥を排し、広く優秀な人材を登用する国学の前身「公学校」を本校敷地に創建した。尚温王は、建学の精神を象徴するものとして、「海邦養秀」を自ら揮毫し、正庁に掲げた。以来本校は、この建学の精神を学校経営の根幹に捉え「次世代を拓く、知性と品性を備えた逞しい人」の育成に力を注いでいる。

3 学校経営方針

(1) 建学の精神「海邦養秀」の継承発展

創立146年の歴史を見据え、自主・明朗な校風と建学の精神「海邦養秀」の継承発展に努める。沖縄県を代表する伝統校、拠点校としての意識を高め、将来を担う人材の育成を推進する。

(2) 教職員・生徒相互の信頼関係の確立

教育は教職員・生徒相互の信頼関係によって営まれることにより、その成果が期待されることを自覚し、相互の信頼関係の維持高揚に努める。

(3) 主体的学校運営の推進

校長の学校経営方針の下、全教職員一人ひとりが積極的・主体的に学校運営に参画し、チーム首里高という組織体制の確立に努める。

(4) 協働実践と責任ある校務の遂行

各組織（学年・部・委員会）は、校務の効率的な運営のため、周到な計画のもとに全教職員の共通理解を図り、協働体制を充実させて、責任ある校務遂行に努める。

(5) 確かな学力の育成と進路指導の充実

「文武両道（文武一体）」の充実とともに家庭学習を充実させ、部顧問・教科担任・学級担任・キャリア推進部の連携を密にすることにより、確かな学力の育成及び進路指導の充実を図る。

(6) 保護者・同窓会・地域・関係機関との連携

保護者・同窓会・地域・関係機関との連携を図り、生徒指導・進路指導など学校の教育効果の向上に努める。地域から信頼され、開かれた魅力ある学校づくりを推進する。

4 本年度の重点目標

(1) 学校長の教育方針に基づく全職員一体となった教育活動の推進

- ① 三役会、スタッフ会、部会・学年会の有機的な連携と「報・連・相」の徹底
- ② 全職員が一丸となった協働体勢の確立及びリスク管理・危機管理の徹底
- ③ 進路指導・生徒支援の最前線を担う担任団の強化と支援

(2) 県下随一の伝統校としての学力保証・進路保証

- ① 教育活動の中心は授業であることを念頭に、専門性向上、教科指導力の向上と深化、観点別学習状況の評価の充実を図る。
- ② 知識・技能を活用した主体的・対話的で深い学びに繋がる授業実践で、生徒の希望進路実現に向け専門職集団として協働する（難関10大学等への進学促進）
- ③ キャリア教育・探究活動の更なる推進、効果的活用で進路目標の早期決定に繋げる。
- ④ 総合型選抜・学校推薦型選抜の更なる取り組み強化及び大学入学共通テストに向けた系統的進路指導の充実を図る。
- ⑤ 「1人1台端末」及びインターネット教材等、教育DXを活用した学習支援・学力向上を更に推進する。

(3) 生徒指導並びに生徒支援の充実強化

- ① 人権の意義や重要性を認識させるとともに、自他の生命を尊重する態度の醸成
- ② 学校生活アンケートの実施と共有・活用による生徒支援と学校課題の改善に繋げる。

- ③ 学力向上・人格完成を見据えた基本的生活習慣の確立 (凡事徹底の精神)
- ④ 全教職員共通理解による生徒指導の徹底 (未然防止・早期対応・再発防止)
- ⑤ 改訂生徒指導提要の趣旨を踏まえた時代と社会の変化に合わせた校則の研究

(4) 生徒が輝ける学校作りの推進

- ① 染色デザイン科の魅力発信の更なる推進と上級学校進路保証の取り組み
- ② 県内随一の伝統校である誇りと自覚の醸成と部活動や特別活動、各種行事への積極的参加を通じた自己実現・学校活性化を図る

(5) 業務改善の推進と服務規律の遵守

- ① 業務量管理規則校内方針の効果的な運用と研究改善を図るとともにICTや人材資源を効果的に活用した業務改善を図る。
- ② 風通しが良く働きやすい職場環境づくりの推進 (支え合い相談しやすい職場づくり)
- ③ 長時間在校時間者数の前年比減の達成及び主体的な業務改善の推進を図る
- ④ 服務規律の徹底及び不祥事・「暴言・体罰・ハラスメント」ゼロの実現を図る。

(6) 職員の資質向上と外部連携の推進

- ① 職員の校内外研修及び研究授業並びに各種研究事業への積極的な参加の促進
- ② 生徒の活躍や校内行事等、校内教育活動の中学校・地域への外部発信強化
- ③ PTA及び地域・中学校・特別支援学校との連携を図る
- ④ 総会・一中慰霊祭・首里那覇スポーツ大会を通じた養秀同窓会との連携強化

「凡事徹底」の考えについて ～当たり前が当たり前ができる～

「教育」とは、社会に出て行く子ども達の「生きる力」を育んでいくことであり、そのためには、「知育・徳育・体育」のバランスのとれた教育を行う必要があります。生活リズムの確立や規範意識・マナーの育成など基本的生活習慣の確立こそが「確かな学力」「豊かな人間性」「健康・体力」の土台です。

そのために私は、当たり前のことが当たり前ができる「凡事徹底」という言葉を私の在任中、本校のスローガンにしたいと考えております。「当たり前のこと」とは、教育学者の森信三先生のしつけの三原則「時間を守らせる、場を清めさせる、礼を正す」に相通じるものです。

1. 例えば、生徒たちの当たり前のこと
 - ① 1日1日の各教科の授業を大切にし、内容を「本理解」すること
 - ② 部活動や学校行事等を全力で取り組み、人間性に磨きをかけること
2. 例えば、我々教職員の当たり前のこと
 - ① 情熱や使命感を持ち、生徒の教育にあたること
 - ② 授業内容を生徒達に「本理解」させること
3. 例えば、保護者の当たり前のこと
 - ① 生徒の良いことは褒め、悪いことは叱ること
 - ② 生徒の話に耳と心を傾け、最大の理解者であること
4. 例えば、地域の方々の当たり前のこと
 - ① 生徒に良い手本を示すこと
 - ② 学校と協力して清掃活動等に参加すること

5 学年会・教科・部の努力目標

学年会努力目標

< 1 学年 >

- 1 基本的生活習慣の確立
 - (1) けじめのある生活態度の育成（挨拶・時間・服装・携帯電話使用マナー）
 - (2) 清掃の徹底と環境美化の充実（ロッカーや机の中の整理整頓も含む）
- 2 将来の目標を見据えた進路指導の充実
 - (1) 進路研究の充実（類型選択・学問研究・探究活動の指導）
 - (2) 養秀手帳(今未来手帳)を活用した指導の充実
- 3 学習習慣の確立による学力の底上げ
 - (1) 家庭・自学学習の習慣化（週 1 4 時間程度の学習）
→ 平日 1 時間 30 分（すきま時間 30 分＋自宅学習 1 時間） 休日 3 時間
 - (2) 模試の積極的活用
- 4 生徒の主体的な活動とホームルーム活動の充実
 - (1) ホームルーム討議の充実
 - (2) 生徒各種委員会の活性化
- 5 豊かな心の育成
 - (1) 高校生活のスタートとして各行事やホームルーム活動で級友や教師と協力する姿勢を養う。
 - (2) 日常生活の中で他者を思いやる態度を養う。
- 6 職員間の連携
 - (1) 担任間の連携、情報(進路・生徒指導)の共有化を図る。
 - (2) 担任と学年会(世話係、進路指導担当)との連携、学年会運営の活性化を図る。

< 2 学年 >

- 1 基本的生活習慣の確立
 - (1) 清掃・教室整備と環境美化の充実
 - (2) けじめのある生活態度の育成（挨拶・服装・5 分前行動・携帯電話使用マナーの向上等）
- 2 学習と部活動の両立
 - (1) 家庭学習時間の確保(週 1 6 時間以上)→ 平日 2 時間、休日 3 時間
 - (2) 計画的かつ効率的に活動する自主性の育成
- 3 進路指導の充実
 - (1) 進路の早期決定に向けた面談の充実（3 年 0 学期の取り組み）
 - (2) 模試の積極的活用
 - (3) 総合的な探究の時間の充実
 - (4) 養秀手帳(今未来手帳)を活用した自己管理指導の充実
 - (5) 大学入学共通テストに向けた取り組み
- 4 ホームルーム活動の充実
 - (1) ホームルーム討議の充実
 - (2) 各種行事におけるリーダーの育成
 - (3) クラスの協働体制の確立

< 3 学年 >

- 1 基本的生活習慣の確立
 - (1) 体調管理等の自己管理能力を育成する。
 - (2) 服装や身なりを整えさせる。
 - (3) 清掃を徹底させ、環境美化に努める。
 - (4) 最高学年として自らの行動に責任を持たせる。
- 2 進路指導の徹底
 - (1) 希望進路実現のための実力養成の支援に努める。
 - (2) 希望進路実現・現役合格に向けた生徒の意識高揚に努める。
 - (3) 個人面談を強化し、進路指導部・保護者との連携を密にする。
 - (4) 養秀手帳（今未来手帳）を活用した自己管理指導を充実させる。
- 3 自主的に考え行動する力と、豊かな心の育成
 - (1) ホームルームや行事におけるリーダーを育成する。
 - (2) 各行事やホームルームでの自主的活動を支援する。
 - (3) 各行事やホームルーム活動で友人や教師と協力する姿勢を養う。
- 4 職員間の連携強化
 - (1) 担任間の連携を強め、情報（進路・生徒指導・教科担当）の共有化を図る。
 - (2) 担任・学年会（世話係、進路指導担当）との連携を密にし、学年会運営の活性化を図る。

各教科努力目標

< 国語科 >

- 1 3 年間の見通しを立てた系統的な指導法の研究と実践
- 2 家庭学習の習慣化を図り、確かな学力を定着させる指導の工夫
- 3 図書館利用の推進・読書指導の強化
- 4 表現指導（話すこと・聞くこと・書くこと）の強化

< 地理歴史科・公民科 >

- 1 授業内容の精選と充実
- 2 ICT・NIEを活用した授業の研究と実践
- 3 新科目の研究と実践
- 4 地域学習の研究と実践

< 数学科 >

- 1 授業・講座内容の充実と指導の強化
- 2 主体的学習習慣の確立（家庭学習）
- 3 習熟度別授業の研究と実践
- 4 模擬試験対策と分析
- 5 大学入試の研究

< 理科 >

- 1 効果的な授業の研究と実践
- 2 生徒の実態に即した教育課程の実践と改善

<保健体育科>

- 1 教科指導の充実・強化
 - (1)生涯にわたって計画的に運動に親しむ資質や能力を育成する。
 - (2)体力の向上及び学力向上を目指し、自ら主体的に行動する生徒の育成に努める。
- 2 基本的な生活習慣の確立
 - (1)服装・挨拶等マナー向上の指導及び強化を図る。
 - (2)集団行動を通して機敏な動作と仲間との連帯意識の向上を図る。
- 3 健康・安全教育の充実
 - (1)健康・安全についての理解と深化に努める。
 - (2)安全管理や健康の保持増進のための実践力を育成する。
 - (3)学習環境の充実に努める。

<芸術科>

- 1 生涯にわたり芸術を愛好する心情を育てる。
- 2 主体的な学習態度を養う。
- 3 基礎基本の定着を図る。
- 4 学習環境の整備と安全管理を徹底する。

<英語科>

- 1 自発的な学習態度を養う。
- 2 英語の基礎学力の向上に努め、思考力・判断力・表現力を強化する。
- 3 LL教室及び視聴覚機器を効果的に活用する。
- 4 外国人教師（ALT）との効果的な授業の展開を図る。

<家庭科>

- 1 生活に必要な知識と技術の習得および家庭生活の充実向上を図る能力と態度を育成する。
- 2 観点別評価を踏まえ、指導と評価の一体化を図り、継続的に研究を行う。
- 3 学校家庭クラブ活動やホームプロジェクトを通して、主体的・協働的に実践する力を育む。
- 4 学習環境の整備と衛生面および安全面の管理を徹底して行う。

<情報科>

- 1 情報技術を活用した授業内容の充実と指導方法を研究する。
- 2 情報活用に関する基本的な知識・技術の定着を図る。
- 3 情報モラルの向上と定着を図る。
- 4 情報関連資格検定試験を活用し応用力を高める。

<染織デザイン科>

- 1 染織工芸の基礎基本となる知識・技術を身に付ける。
- 2 制作を通し染織デザインの可能性と造形力を高める。
- 3 基本的な生活指導と進路実現指導を充実させる。
- 4 学科の特性を地域に還元する。

各部努力目標

<校務支援部>

- 1 部・学年・教科の効率的な機能に向けての連絡・調整する。
- 2 学校行事の精選と授業時数の確保を行う。
- 3 学習指導要領に基づいた観点別学習状況の評価の検証を進める。
- 4 成績処理や公簿作成等の方法の効率化を進める
- 5 高校入試業務の検討と改善を図る。
- 6 国際交流プログラムの充実を図る。
- 7 学校・P T A・同窓会との連携を図る。
- 8 蔵書の充実と利用促進を図り、図書館の機能を強化する。
- 9 各教科との連携を強め、図書館利用の活性化を図る。
- 10 多様なデジタルメディアを活用できるよう支援し、I C Tの活用を推進する。
- 11 図書委員活動の活性化を図る。
- 12 視聴覚教室・放送設備の整備・充実及び利用の促進・支援を行う。
- 13 校内L A Nと「校務支援システム」の円滑な運用と活用を図る。
- 14 セキュリティーに関する意識の涵養を図る。
- 15 学校ホームページの管理運用を行う。

<生徒支援部>

生徒指導班

1 基本方針

- (1) 生徒指導の核となる担任との連携やサポートに努める。
- (2) 職員への情報共有や行事や巡回等の協力体制を整え、全職員で取り組む。
- (3) 交通ルールを守るとともに登下校を含め、校内外での安全確保に努める。

2 努力目標項目

- (1) 勤怠指導の徹底（基本的な生活習慣の確立）
- (2) 身なり指導の徹底（社会で通ずる身なりや態度の育成）
- (3) 携帯・スマホの使用マナー徹底（ケジメを持つ事の大切さ）
- (4) 盗難防止教育（自分の物を自分で管理。戸締まりの徹底）
- (5) 交通安全指導
- (6) 問題行動（深夜徘徊・飲酒・喫煙等）防止指導

環境保健班

1 学習環境づくりと環境美化の推進

- (1) 校内美化、緑化
- (2) 施設・設備の整備と充実

2 健康・安全教育の充実

- (1) 心身の健康の自主管理能力の育成
- (2) 健康診断の徹底と生徒の健康実態の把握
- (3) 学校事故防止及び救急についての意識高揚

＜キャリア支援部＞

1 基本方針

すべての生徒に確かな学力および人間力を身につけさせて社会へ送り出し、生徒の多様な生き方の実現に向けての的確・適切な支援を行う。教師と生徒の信頼関係を縦軸とし、多面的な生徒理解を横軸としたきめ細かなキャリアカウンセリングを図り、低学年からの系統的かつ段階的な進路指導を行う。

2 重点取り組み目標

- (1) 大学入試に関する研究および全職員への情報提供
- (2) 総合的な探究の時間の充実
- (3) 実力テスト（スタディサポート）、スタディサプリ到達度テスト及び模試データの活用
- (4) 進路情報共有会の充実
- (5) キャリアカウンセリングの実践
- (6) 各種講座の充実
- (7) 進路講演会の充実
- (8) 生徒・保護者への情報提供の充実

＜事務部＞

- 1 事務職員研修会・担当者研修会への積極的参加
- 2 学校予算の適正、且つ効率的な執行
- 3 光熱水費、消耗品費等の有効活用
- 4 施設・設備の整備充実を図る
- 5 学校整備工事等に係る生徒・職員の安全の確保
- 6 就学支援金及び奨学のための給付金制度の周知徹底

6 学校運営体制

(1) 組織図

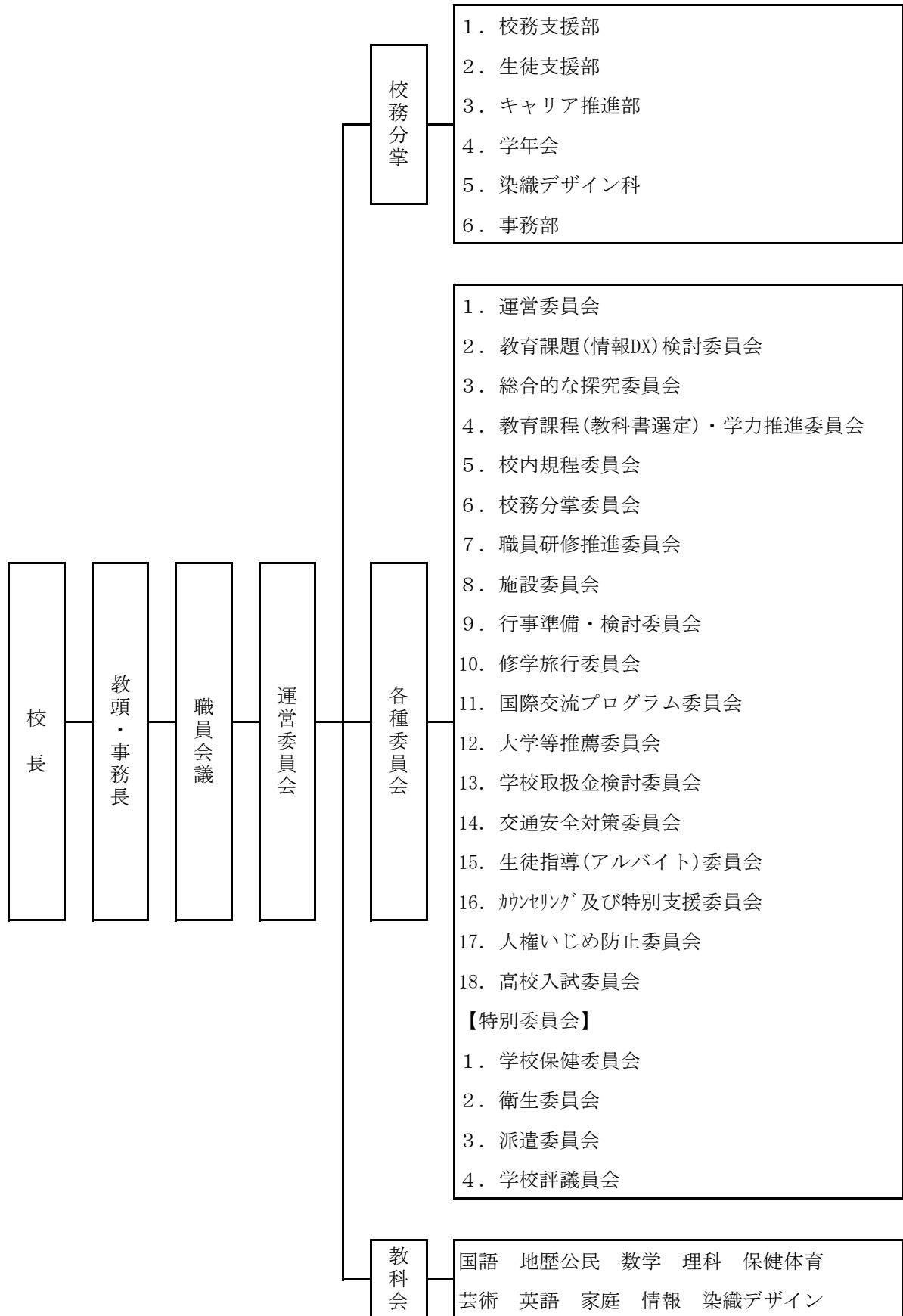

職員一覧 1

教科	番号	職員氏名	校務分掌	教科	番号	職員氏名	校務分掌
校長	1			数学 ⑩	28		生徒支援部 (教育相談)
教頭	2		職務代理 1		29		キャリア推進部 (国公立)
教頭	3		職務代理 2		30		2年2組担任
事務長	4				31		3年3組担任
国語 ⑨	5		3年9組担任	32		キャリア推進部 (情報・クラブ)	
	6		校務支援部 (司書教諭)	33		キャリア推進部 (企画)主任	
	7		生徒支援部 (特別支援)	34		キャリア推進部 (総探・キャリア)	
	8		校務支援部 (放送・視聴覚)	35		校務支援部 (時間割)	
	9		キャリア推進部 (私立・専門)	36		1年4組担任	
	10		校務支援部 (教科書)	37		校務支援部 (学籍)	
	11		校務支援部 (高校入試)	38		3年4組担任	
	12		3年10組担任	39		校務支援部 (教育課程)	
	13		1年2組担任	40		2年4組担任	
	地歴公民 ⑧	14		2学年主任	41		生徒支援部 (生徒会)
15			生徒支援部 (校内外)	42		3年6組担任	
16			キャリア推進部 (模擬試験)	43		校務支援部 (行事)	
17			3年2組担任	44		生徒支援部 (環境)	
18			2年10組担任	45		1年10組担任	
19			1年3組担任	46		1年7組担任	
20			3年5組担任	47		キャリア推進部 (1・2学年担当)	
21			1年9組担任	48		校務支援部 (国際交流)	
数学 ⑪	22		校務支援部 (企画)主任	49		3学年主任	
	23		2年3組担任	50		2年7組担任	
	24		校務支援部 (校務支援システム)	51		キャリア推進部 (奨学金)	
	25		生徒支援部 (生徒会)	52		キャリア推進部 (講座)	
	26		1学年主任	53		生徒支援部 (保健主事)	
	27		3年7組担任	54		校務支援部 (渉外)	
				⑧ 体育健			

職員一覧 2

教科	番号	職員氏名	校務分掌	教科	番号	職員氏名	校務分掌
保健体育 ⑧	55		生徒支援部 (企画)主任	事務 ④	80		歳入・備品・ 財産
	56		生徒支援部 (部活動)		81		庶務・旅費・ 服務
	57		3年8組担任		82		歳出・施設
	58		2年5組担任		83		給与・人事・ 福利
	59		2年8組担任	司書	84		校務支援部
	60		1年6組担任	用務	85		生徒支援部 (庶務)
芸術 ③	61		1年5組担任	スクール カウンセ ラー	86		生徒支援部 (営繕)
	62		1年8組担任		87		生徒支援部
	63		2年9組担任		88		生徒支援部
家庭	64		2年6組担任	学校 三師	89		学校医・産業医
情報	65		校務支援部 (校内LAN)		90		学校歯科医
染織デザイン ⑤	66		染織デザイン科長		91		学校薬剤師
	67		キャリア推進部 (就職)	P T A	92		P T A 事務
	68		3年1組担任	93		P T A 進路事務	
	69		2年1組担任	非常勤 講師	94		地歴
	70		1年1組担任		95		数学
養護	71		生徒支援部 (養護)		96		物理
	72		生徒支援部 (養護)		97		保体
A L T	73		A L T		98		美術
	74		A L T	99		家庭	
実習助手 ⑤	75		染織デザイン科 キャリア推進部		100		情報
	76		理科 校務支援部	事務 補助	101		就学支援金等
	77		理科 生徒支援部	支援員	102		業務支援
	78		染織デザイン科 生徒支援部				
	79		家庭 校務支援部				

(3)校務分掌表(分掌内容)

1 校務支援部(教務主任: , 情報主任:)
教務班

係名	分掌内容	担当者
企画・内規	企画・各部署との連絡調整、運営委員会、職員会議、各種委員会の発足準備、各種オリエンテーション(新任職員・新入生・合格者)、学校説明会(中学生向け)、就任式、始業式、終業式、修了式、離任式、伝達表彰の取りまとめ、内規に関する事、二者面談・三者面談・学級PTAの実施計画、各係の補佐	
副企画・行事	入学式、年間行事計画の作成、週番・職朝司会割り当て、メイン行事の計画・調整、毎月の行事調整・発行授業・LHR・総学の時数確保、行事準備・検討委員会、遠足、進路支援システム時間割変更依頼	
入試・教育実習	募集要項、入学説明会(学校説明会)、高校入試、入試関係公簿等の保管・廃棄、教育実習に関する事	
教育課程	類型説明会、類型選択科目調査、クラス編成、教育課程(教科書選定)学力推進委員会、観点別学習状況の評価に関する事	
時間割	時間割編成、時鐘、下校放送、定期考査時間割、定期考査監督割当・運営、全体集会後の日程調整、学校案内の作成、第Ⅰ、Ⅱ期進路別授業時間割作成、教室配置の調整	
学籍	生徒の学籍異動(休学・転出入・退学)に関する事、期末成績処理、成績判定会議、追認考査、管理者指導企画、指導要録説明会、学籍に関する諸表簿に関する事(指導要録・成績伝票・成績一覧表・出席簿)、新学期諸公簿の準備、諸表簿の保管・廃棄、進路支援システムのロック・解除依頼	
国際交流	オナイダ姉妹校交流に関する事、国際交流に関する事(文書受付・調整・報告)、短期留学に関する事、長期留学に関する事、留学生に関する事(受入れ)、国際交流プログラム委員会の招集	
渉外・平和教育(副)	一中健児の塔慰霊祭の実施(校内対応)、PTAに関する事(評議委員会・常任委員会・PTA総会)、渉外に関する事(同窓会)、卒業式	
教科書・研修	名票準備、学校要覧、卒業式要覧、入学の葉、教科書・副読本に関する事、学期の反省のとりまとめ	
庶務	教務必携の注文、名票・新学期諸公簿準備、消耗品(マークシート)の注文、教務補佐	
PTA会計	PTA予算執行に関する事、派遣費執行に関する事、その他渉外に関する事	

教育情報班

校務支援システム	校務相談支援システム、学期末・学年末成績処理、成績判定会議資料作成、指導要録・調査書等の作成システムの管理及び入力支援に関する事	
校内LAN・サーバー管理・セキュリティ・HP(主)	インターネット・校内LANの管理運営、Wi-Fi環境管理運営、サーバー等の管理運営、校内セキュリティ関連、各種調査統計、学校ホームページの作成・更新に関する事、その他情報処理事務に関する事	
ICT教育機器管理	指導者用コンピュータ(iPad) 生徒用コンピュータ(第1コンピュータ教室)生徒用コンピュータ(surface,Chromebook,染デ科,LL,第2コンピュータ教室)、校務用コンピュータ、IPアドレス一覧表	
図書館・進路関係図書指導(主)・平和教育	図書委員会の指導(図書館便り発行・掲示活動)、各種コンクールの広報、「水平線」の編集・発行、図書館利用指導(図書館オリエンテーションを含む)に関する事、6.23平和学習会の実施(2・3年)	
図書館庶務 進路関係図書指導(副)	図書購入計画、新刊図書案内、図書活動充実費(会計)、資料の収集・保管・提供、貸出返却事務・蔵書点検、図書館の環境・資料の整備、レファレンス、統計・調査	
放送・視聴覚	視聴覚室管理、放送設備、教育機器・授業配信機器の管理運営、視聴覚教育、芸術鑑賞に関する事	
ICT教育機器管理(副) HP(副)	生徒身分証明書、機器管理補助、学校ホームページの作成・更新に関する事	

2 生徒支援部（生徒指導主任： 、保健主事・環境主任： ）

生徒指導班

係名	分 掌 内 容	担当者		
企 画	全体総括(企画・運営を掌り、各係の補佐をする) 懲戒に関する事(調書取、言い渡し・解除立会、生徒指導委員会、全体周知) 外部に関する事(警察・生徒指導連絡協議会・バス会社との連絡調整、制服注文) 生徒に関する事 <table border="0" style="display: inline-table; vertical-align: middle;"> <tr> <td style="font-size: 2em; vertical-align: middle;">}</td> <td style="padding: 0 5px;"> 生徒指導通信、心得作成(夏季・冬季・春季・入試休暇) 下校パトロール計画、生徒保護者面談、生徒への周知 集会整列指導、生徒指導集会、いじめ関連 </td> </tr> </table>	}	生徒指導通信、心得作成(夏季・冬季・春季・入試休暇) 下校パトロール計画、生徒保護者面談、生徒への周知 集会整列指導、生徒指導集会、いじめ関連	
}	生徒指導通信、心得作成(夏季・冬季・春季・入試休暇) 下校パトロール計画、生徒保護者面談、生徒への周知 集会整列指導、生徒指導集会、いじめ関連			
校内外指導	学校生活に関する事(勤勉、身なり、携帯電話)、委員会に関する事(生活委員会) 自転車通学に関する事(登録関係、安全指導、通学者集会) 校外に関する指導(運転免許・自転車・アルバイト等)校内指導係の補佐			
部活動	部活動に関する事(顧問割当、部室管理、部員集会、総体新人申込) 各種様式に関する事(合宿願、入退部届、外部コーチ登録)、派遣に関する事(派遣委員会) 予算に関する事(生徒会への部活動生人数報告) ホームルームに関する事(HR 役員選出、認証状作成、LHR 年計作成)			
生徒会	生徒会に関する事(執行部の掌握、行事企画運営の支援、選挙管理委員の支援) 生徒会予算に関する事(予算編成、卒業証書フォルダ)、各種委員会発足準備			
庶務会計	生徒会及び部活動の会計業務、生徒会予算に関する事(予算執行・決算、花束の注文) 予算に関する事(養秀同窓会補助費の振分)			

環境保健班

係名	分 掌 内 容	担当者
企 画	企画・年間計画・予算案作成、防災訓練	
施 設	施設の管理・運営(体育施設を除く)、照明施設・放送施設の点検整備、緑化計画に関する事	
体育施設	体育館施設の管理・運営、体育館、プール、グラウンド、石嶺球場	
清掃美化	清掃分担区割り当て、全体清掃、ワックス作業の指導計画作成、清掃用具の点検・整備と清掃指導、教室内外の美化、生徒美化委員会の指導	
庶 務	清掃用具等の点検と発注執務、事務及び記録、湯茶接待、衛生消耗品の管理	
営 繕	施設の営繕に関する事	
保健主事	学校保健計画の立案・調整、健康教育(薬物・エイズなど)に関する事	
保 健	定期健康診断計画、感染症予防、学校保健年間計画への参画、 環境衛生管理	(兼ねる) 定期健康診断実施及び 事後指導、健康相談、 応急処置及び保健指導
	日本スポーツ振興センター事務、薬品購入計画と管理	
教育相談	教育相談・支援及び相談・支援に関する校内外連絡調整	
安全	学校安全計画の立案・調整、安全に関する事	
特別支援	特別支援教育に関する事及び特別支援に関する校内外連絡調整 学校生活アンケート、教育相談(副)	

3 キャリア推進部（進路主任： ）

係名	分掌内容	担当者(補佐)
企画	年間計画・予算編成・進路関係会計一般 講座年間計画・各種講座の担当に関する事 部内業務の円滑運営 学年会との連携 模試分析(学年会・教科への依頼) 推薦委員会の招集 調査書関係 閲覧室の管理 研修 関係 来客接待 調査・報告(教育庁等:学校基本調査) 進路適性検査(ベネッセ・リクルート) スタディサポ ート分析会 到達度テスト分析会 進路説明会 PTA 常任委員 学校評議員会への参加 代ゼミサテライン 卒 業生による進路講話3月 PTA 進路学習会など 東進プレ・北予備プレ12月(取りまとめのみ) ※スタディサプリ ENGLISH	
国公立大学	国公立大学入試全般(総合型・学校推薦型・一般選抜)、大学入学共通テスト全般 総合型・学校推薦型選抜 説明会運営(6月) 県内国公立大学説明会参加 県内外国公立大学説明会実施(適宜) 県内国公立大学体験 授業(渉外) 調査書の記入説明および保管 大学入学共通テスト説明会参加 推薦委員会の企画運営およ び資料作成と招集(9月) 国公立大学選抜要項・募集要項・学校案内や過去問等の取り寄せと整理 国公立大 学の入試問題の取り寄せ 大学別模試実施(希望者:8~11月) 進路閲覧室(国公立大コーナー)の資料整理	
私立大学 専門学校	私立大学全般に関する事:私大に関する情報提供 県内・県外看護専門学校関係全般 県内私大入試説明 会への参加・県内私立大学の入試問題の取り寄せ 指定校推薦一覧の作成 推薦委員会の企画運営およ び資料作 成 専門学校の情報提供および進学指導 進路室私大および専門学校の資料の整理 ふれあい 看護体験 海外大学に関する情報提供	
総探	総合的な探究の時間企画・運営 高度人材育成インターンシップ(渉外) 社会人講話 キャリア教育推進事業企画・運営 総探委員会の招集	
資料 就職 大学校	『進路の手引き』の編集主幹 進路だより『海邦養秀』の発行 指定校等入力支援 受験レポート・合格体験記 (標しるべ)の収集と校正・編集及び指導 書籍(赤本・センター問題集等)の注文・書籍の返却状況のチェックと 催促 進路室の諸資料の整理 就職情報の提供幹旋 求人会社・各省庁の対応 就職相談調査報告書の作 成と提出(教育庁・ハローワーク)公務員試験/公務員模試 県内外企業合同面接会 県外企業職場見学会 /体験実習 推薦委員会の招集(ポリテク等) 大学校志願生徒の対応 進路資料室ガイダンス	
奨学金	奨学金の情報提供・案内・相談 説明会資料の作成 奨学金推薦委員会の招集・運営および資料作成 内定 者の指導全般 調査・報告(奨学金関係)日本学生支援機構 沖縄県国際交流人材育成財団 沖縄県県外進 学大学生奨学金 久米国鼎会奨学金 日本教育公務員弘済会 人志奨学金 沖縄教職員共済会 ヨネックス 奨学金 コカコーラ奨学金 オリオンビール奨学金 折田財団 公文公奨学金 本庄奨学金 他 ※スタディ サプリ ENGLISH 英文諸証明書作成(英)	
情報	情報処理計画 学校基本調査 調査報告書の作成(教育庁、ハローワーク模擬試験)の支援 スタディサプリ 3 年生の可否資料の収集と配布(追跡調査)模擬試験の結果や分析の支援(大学・短大担当/学年担当との連携) 推薦資料(実力テスト・模擬試験のデータ、出欠関係)の準備と配布 FINESYSTEM 関係、進路調査の企画・運 営・データ処理 『進路の手引き』のデータ分野の作成 国公立・私大に関するデータの作成(過去との比較など)	
講座 奨学金補佐	養秀講座(早朝・放課後)企画立案及び時間割・出席簿の作成 講座等の実施確認 小論・面接総合型・学校 推薦型・一般選抜対策個別指導に関する事 3年希望者小論模試(5月、7月、10月) 加藤山崎奨学金 カトリック・マリア会・セント・ジョセフ奨学育英基金 古岡奨学金 各市町村奨学金 あしな が奨学金 交通遺児育英奨学金 養秀同窓会奨学金 ※スタディサプリ ENGLISH 英文諸証明書作成(英)	
模擬試験	第1・2回実力テスト(4月:ベネッセスタディサポート、 8月:学びみらいPASS) リクルート到達度テスト 3年必 修模試:6月、7月、9月、10月 1・2年必修模試:1月、2月(2年) 希望者模試:ベネッセ11月マーク 河合プレ11月 体感模試12月(3学年と共催予定)、模試過去問の保管	
学年担当 (1,2学年)	キャリアパスポート 総探の調整 生徒進路委員会に関する事 進学エンカレッジ推進事業に関する事 1・2学年向け進路企画(1年:科目選択相談会、夢ナビライブ、2年0学期企画 2年:進路座談会、3年0学 期企画(志望理由書作成) 全学年:教育実習生との懇談会、夢ナビ、 リフレクション用 Forms 、養秀手帳活用 に関する事 小論文必修模試(1・2年) 1・2年ベネッセ必修模試(学びの基礎診断):7月、11月の運営およ び1,2年必修模試の事前・事後指導に関する事 ※スタディサプリ ENGLISH 英文諸証明書作成(英)	
庶務 会計	進路関係の諸資料の整理 奨学金関係補助 庶務会計全般 文書受付 調査書・成績証明書受付・発行 進路室・進路閲覧室の備品整理 来客・電話応対	

4 学年会（1 学年主任： 、 2 学年主任： 、 3 学年主任： ）

係名	分掌内容	担当者
一学年主任	学年会の企画及び他の部署との調整（遠足、平和学習、その他の学年行事等）、学年集会、拡大学年會、PTA 進路学習会の企画、アルバム・顔写真入札一式・私費會計関係、修学旅行の企画調整（業者見積もり、業者決定、日程及び行程の決定など）	
二学年主任	学年会の企画及び他の部署との調整（遠足、社会人講話、その他の学年行事）修学旅行の企画調整（日程及び行程の最終決定、旅行参加生徒の募集、旅行中の連絡調整など）、学年集会、拡大学年會、PTA 進路学習会の企画、私費會計関係	
三学年主任	学年会の企画及び他の部署との調整（遠足、アルバム撮影、進路検討会、卒業式、その他の学年行事）、学年集会、拡大学年會、PTA 進路学習会の調整、私費會計関係	

5 染織デザイン科（科長： ）

係名	分掌内容	担当者
染織デザイン科 学科長	染織デザイン科卒業作品展の運営・渉外（会場確保、取材対応）、産地研修、講演会等の企画・運営・渉外、体験学習の企画・運営・渉外、県産業教育フェアへの対応と参加、外部業者、高文連等との対応、視察代表、取材対応、紅型大壁画に係る対応、ずみせん同窓会関係（慰霊祭）、備品と薬品管理、産業教育振興会対応、備品（一般・産振・特装）要求、その他	

6 事務部（事務長： ）

係名	分掌内容	担当者
企画・総括	事務総括・渉外、企画・運営・渉外に関する事、出納事務に関する事項（出納員）、校舎改築・改修等に関する事、養秀同窓会学校後援費交付申請及び予算決算等	事務長
歳出全般 施設	予算の調整、執行、要求資料作成・諸調査に関する事、報償費の支払いに関する事、物品の購入、管理に関する事、学校施設（空調設備）に関する事（修繕・点検・整備計画）、定期監査調査・地方教育費作成総括	事務主査
給与・人事 福利	給与全般に関する事（報酬、費用弁償含む）、人事の発令・昇給昇格申請に関する事、福利厚生全般に関する事（公立学校共済関係含む）、履歴書の整理保管に関する事	事務主事
歳入全般 備品・財産 施設（副）	歳入全般に関する事、生徒の通学支援（モノレール・バス等学割補助申請手続き）、学校施設使用許可及び貸し付けに関する事、備品の購入・廃棄・修繕・管理に関する事、財産（台帳管理含む）に関する事、証明書発行（有料）に関する事	事務主幹
庶務・旅費 サービス・歳入（副） （証明書）	庶務全般（文書の收受・発送及び整理保管）、切手の受払・管理に関する事 旅費の支払いに関する事、公務自家用車使用届の整理保管に関する事 証明書発行（無料）に関する事、出勤簿（紙出勤簿作成含む）・サービスに関する事	事務主査
営繕用務	施設設備の整備・営繕・安全点検に関する事（石嶺球場含む）、校地の清掃・塵芥処理・樹木剪定・校内緑化に関する事、水道メーター（本館・プール）の検針に関する事、給水施設の点検に関する事（漏水防止）、その他現業に関する事・事務長の指示する事項	

事務用務	来客湯茶接待、校舎内外清掃・環境整備、窓口及び電話対応(事務補助含む) 印刷室整理整頓、用紙等消耗品の補充、その他現業に関すること・事務長の指示する事項	
PTA 事務	PTA 庶務・会計に関すること、学校取扱金に関すること、学校関係団体費に関すること	
事務補助 (支援金他)	就学支援金・奨学給付金に関する補助業務、窓口及び電話対応、その他事務補助業務	
事務補助 (教員業務支援)	資料の印刷・配布・発送業務及び授業準備等の補助、その他教員の業務負担軽減業務	

(4) 各種委員会

	委員会名	任 務	委 員 構 成	委員長および委員
1	運営委員会	<ul style="list-style-type: none"> ・職員会議の議題の検討 ・職員会議からの委託事項 ・行事計画、予算に関する事項 	◎校長、○教頭2名、事務長、各部・各学年主任、染織デザイン科長、【必要な場合は各教科代表】	
2	教育課題(情報 DX) 検討委員会	<ul style="list-style-type: none"> ・学力向上・中途退学対策 ・本校における教育課題の検討 ・早朝講座に関する検討 ・週末課題に関する検討 ・特別編成授業に関する検討 ・学校評価に関する検討 	◎教頭2名、○キャリア推進部主任、校務支援部主任、生徒支援部主任、各学年1名、各教科1名(家庭科・情報科・芸術科以外、但し必要な時は拡大)【関連する場合参加】教育相談係、時間割係、3学年主任	
3	総合的な探究委員会	<ul style="list-style-type: none"> ・キャリア教育・総合的な探究の時間の検討 	◎教頭、キャリア推進部主任、○総探係、1学年主任、2学年主任、1学年1名、2学年1名、生徒支援部校外指導係、行事係	
4	教育課程(教科書選定)・学力推進委員会	<ul style="list-style-type: none"> ・教育課程に関する研究及び資料収集 ・教育課程の編成 ・学級編成案の作成 	◎教頭、校務支援部主任、○教育課程係、キャリア推進部主任、各教科1名、【選定委員会のみ教科書係】	
5	校内規程委員会	<ul style="list-style-type: none"> ・校内内規に関する調査・研究 ・改正案作成 	◎教頭、○校務支援部内規係、各部1名、各学年主任、【関連する議題に参加】	
6	校務分掌委員会	<ul style="list-style-type: none"> ・校務分掌の検討及び適正配置案づくり 	◎校長、○教頭、各部主任 職員代表	
7	職員研修推進委員会	<ul style="list-style-type: none"> ・校内研修の企画運営 	教頭、○校務支援部研修係、各学年主任	
8	施設委員会	<ul style="list-style-type: none"> ・校内安全点検、施設整備・利用計画 ・校内美化・緑化に関する企画運営 ・校舎改築に関わる検討等 	教頭、事務長、○清掃・学校安全・防災係、保健主事、当該関係職員	
9	行事準備・検討委員会	<ul style="list-style-type: none"> ・行事の検討と精選 ・主行事の実行委員会へ企画・運営業務の引き渡し 	教頭、事務長、○行事係、各部1名(生徒支援部は生徒会顧問)、各学年主任、各教科1名(家庭科、情報、芸術以外)	

	委員会名	任 務	委 員 構 成	委員長および委員
10	修学旅行委員会	<ul style="list-style-type: none"> ・修学旅行に関する資料収集・研究 ・修学旅行の企画及び連絡調整 	教頭、○2学年主任、2学年担任10名、生徒支援部、1学年主任、1学年担任10名（選定のみ）、保護者代表	
11	国際交流プログラム委員会	<ul style="list-style-type: none"> ・海外留学に関すること ・国際交流プログラムに関すること ・オナイダ市姉妹校交流プログラムに関すること 	教頭、○英語科2名、校務支援部1名、各教科1名	
12	大学等推薦委員会	<ul style="list-style-type: none"> ・大学等推薦入学者の選考 ・奨学金希望生徒の選考【拡大】 	教頭、○キャリア推進部主任、生徒支援部主任、大学・短大・大学校・専門学校係、3学年主任、【拡大】奨学金担当	
13	学校取扱金検討委員会	<ul style="list-style-type: none"> ・卒業アルバム・制服・修学旅行等の入札に関すること ・徴収金の検討 	○教頭2名、事務長、関係部署代表、歳入担当、保護者代表	
14	交通安全対策委員会	<ul style="list-style-type: none"> ・交通事故防止対策に関する事項 ・交通安全に関する事項 	校長、教頭、○交通安全係、保健主事、各学年1名	
15	生徒指導(アルバイト)委員会	<ul style="list-style-type: none"> ・生徒支援に関する研究及び資料収集 ・具体的事例に関する指導法の検討 ・アルバイトに関する事項 ・校則に関する意見交換会【拡大】 	教頭、○生徒支援部主任、当該学年主任、当該学級担任、校外指導係（アルバイト委員会のみ） 【拡大】生徒代表 保護者代表	
16	カウンセリング及び特別支援委員会	<ul style="list-style-type: none"> ・特別支援を必要とする生徒についての指導法と取り扱いの検討 	教頭、○教育相談係、特別支援CN、養護教諭、当該学年主任、当該学級担任、当該関係職員	
17	人権いじめ防止委員会	<ul style="list-style-type: none"> ・人権に関する指導のあり方に関する研究 ・いじめ防止基本方針策定等 ・具体的事例への対応検討 	校長、教頭2名、事務長、○生徒支援部主任、養護教諭、保健主事、校務支援部主任、当該学年主任、当該学級担任、セクハラ相談員、○教育相談係、学校三師（学校医、学校歯科医、学校薬剤師）等（招集依頼時のみ）	
18	高校入試委員会	<ul style="list-style-type: none"> ・高校入試に関すること 	校長、教頭2名、事務長、○入試係、校務支援部主任、染織デザイン科長、校務支援部副主任、清掃・学校安全・防災係、養護教諭、その他	

特別委員会（非常任）

	委員会名	任 務	委 員 構 成	委員長および委員
1	学校保健委員会	<ul style="list-style-type: none"> 健康保健に関する企画運営 性教育、エイズ等に関する教育活動 体力向上推進に関すること 弁当業者の選定 	校長、教頭2名、事務長、○保健主事、養護教諭、各学年主任、教育相談係、特別支援CN、学校三師（学校医、学校歯科医、学校薬剤師）、PTA代表	
2	衛生委員会	<ul style="list-style-type: none"> 職員の安全及び健康の確保等 職員の負担軽減に関する調査 	校長、○教頭、事務長、産業医、衛生管理者（養護教諭）、染織デザイン科長、職員代表	
3	派遣委員会	<ul style="list-style-type: none"> 派遣に関する規定 出席扱い等の検討 派遣に関する内規の検討 	教頭、事務長、○部活動係、当該関係職員	
4	学校評議員会	学校運営に関し <ul style="list-style-type: none"> 保護者や地域住民等の意向を把握・反映する 保護者や地域住民等の協力を得る 学校運営の状況等を周知し、学校としての説明責任を果たしていく 	学校評議員5名 校長、○教頭2名、事務長、校務支援部主任、キャリア推進部主任、生徒支援部主任、染織デザイン科長、司書教諭、教育相談係、学年主任	

※ ○印は各委員会の世話係（副委員長）

7 正副担任及び在籍表

R8.4.1

年	組	担任	副担任	在籍			学年主任	学年補充
				男	女	計		
一 学 年	1			3	37	40		「校務支援部」
	2			16	24	40		
	3			14	26	40		
	4			14	26	40		
	5			16	24	40		
	6			16	24	40		
	7			18	22	40		
	8			15	25	40		
	9			18	23	41		
	10			16	24	40		
計				146	255	401		
二 学 年	1			6	32	38		「生徒支援部」
	2			14	26	40		
	3			20	19	39		
	4			18	21	39		
	5			18	21	39		
	6			19	21	40		
	7			8	32	40		
	8			7	32	39		
	9			14	23	37		
	10			14	24	38		
計				138	251	389		
三 学 年	1			3	38	41		「キャリア推進部」
	2			24	15	39		
	3			24	15	39		
	4			21	18	39		
	5			14	26	40		
	6			13	27	40		
	7			13	27	40		
	8			14	25	39		
	9			14	26	40		
	10			13	27	40		
計				153	244	397		

8. 部活動顧問一覧表

体育系			顧問			顧問		
No.	部活名	No.	部活名	No.	顧問			
1	男子バレーボール	15	男子弓道					
2	女子バレーボール	16	女子弓道					
3	男子バスケットボール	17	空手道					
4	女子バスケットボール	18	ラグビー同好会					
5	卓球	19	陸上・駅伝					
6	男子ソフトテニス	20	男子ハンドボール					
7	女子ソフトテニス	21	女子ハンドボール					
8	男子サッカー	22	男子テニス					
9	女子サッカー	23	女子テニス					
10	男子バドミントン	24	水泳					
11	女子バドミントン	25	なぎなた					
12	女子ソフトボール	26	野球					
13	剣道	27	ホッケー					
14	柔道	28	ダンス					
		29	自転車同好会					

文化系			顧問			顧問		
No.	部活名	No.	部活名	No.	顧問			
1	吹奏楽	10	英会話					
2	合唱	11	文芸・俳句					
3	茶道	12	クッキング					
4	書道	13	ボランティア					
5	美術	14	軽音楽					
6	写真	15	囲碁・将棋					
7	クラフト	16	生物					
8	演劇	17	競技カルタ					
9	放送	18	パソコン					
		19	Neo同好会					

9. 校 時 表

	50分授業	45分授業	40分授業
養秀講座	7:35～8:20	7:35～8:20	7:35～8:20
職員朝会	8:30～8:40	8:30～8:40	8:30～8:40
S H R	8:50～9:00	8:50～9:00	8:50～9:00
1 校 時	9:10～10:00	9:10～9:55	9:10～9:50
2 校 時	10:10～11:00	10:05～10:50	10:00～10:40
3 校 時	11:10～12:00	11:00～11:45	10:50～11:30
4 校 時	12:10～13:00	11:55～12:40	11:40～12:20
昼食時間	13:00～13:45	12:40～13:25	12:20～13:05
5 校 時	13:50～14:40	13:30～14:15	13:10～13:50
6 校 時	14:50～15:40	14:25～15:10	14:00～14:40
清 掃	15:45～16:00	15:15～15:30	14:45～15:00
S H R	16:00～16:05	15:30～15:35	15:00～15:05

※ 7校時のある日の6校時以降

	50分授業	45分授業	40分授業
6 校 時	14:50～15:40	14:25～15:10	14:00～14:40
7 校 時	15:50～16:40	15:20～16:05	14:50～15:30
清 掃	16:40～16:55	16:10～16:25	15:35～15:50
S H R	16:55～17:00	16:25～16:30	15:50～15:55

<勤務時間の割り振り>

始業時刻 8:30

休憩時間 13:00～13:45 (45分)

終業時刻 17:00

10. 教育課程表

令和8年度入学生 染織デザイン科 教育課程表

沖縄県立首里高等学校 全日制課程

共・専	教科	新課程科目	標準単位	1年	2年	3年	各教科の合計	備考	
各学科に共通する各教科・科目（共通教科・科目）	国語	現代の国語	2	2			11~13		
		言語文化	2	2					
		古典探究	4		2	1			
		探究国語	学設		2	2			
	地・歴	地理総合	2		2		4		
		歴史総合	2	2					
	公民	公共	2	2			6		
		倫理	2			2			
		政治・経済	2		2				
	数学	数学Ⅰ	3	3			5~7		
		数学A	2		2				
		総合数学	学設						B②
	理科	科学と人間生活	2	2			4~6		
		化学基礎	2		2				
		生物基礎	2						A②
	体育	体育	7~8	2	3		3	10	
		保健	2	1	1				
	芸術	音楽Ⅰ	2	} 2				2~4	
		美術Ⅰ	2						
書道Ⅰ		2							
芸術表現(美術)		学設							
外国語	英語コミュニケーションⅠ	3	3			8~10	英語コミュニケーションⅡは継続履修		
	英語コミュニケーションⅡ	4		3	2				
	英語総合	学設							
家庭	家庭総合	4		3		3			
情報	情報Ⅰ	2	2			2			
主として専門学科において開設される各教科・科目（専門教科・科目）	工業	工業技術基礎	2~4	2			28~30		
		課題研究	2~4			4			
		実習	6~12	2	4	6			
		製図	2~8			2			
		繊維・染色技術	4~6	2	1	1			
		染織デザイン	2~6		2	2			
		デザイン実践	2~4						
共通教科・科目単位数 合計				23	22	12~14	57~59		
専門教科・科目単位数 合計				6	7	15~17	28~30		
科目単位数 合計				29	29	29	87		
総合的な探究の時間(養秀タイム)				0	0	0	0		
単位数 小計				29	29	29	87		
特別活動・ホームルーム活動				1	1	1	3		
単位数総合計				30	30	30	90		

※「総合的な探究の時間」を専門科目の「課題研究」に置き換える。

共・総	教科	新課程科目	標準 単位	1年	2年	3年		各教科単位数 の合計	備考	
				共通	共通	文系	理系			
各 学 科 に 共 通 す る 各 教 科 ・ 科 目 (共 通 教 科 ・ 科 目)	国語	現代の国語	2	2					文: 13~15 理: 12	
		言語文化	2	2						
		古典探究	4		2	2	2	2		
		探究国語	学設		2	3	2			
		実践国語	学設				②			
	地理 歴史	地理総合	2		2				文: 8 理: 7	
		地理探究	3			4	3			
		歴史総合	2	2						
		日本史探究	3							
		世界史探究	3							
	公民	公共	2	2					文: 5~9 理: 2~8	・2年は、[倫理と政治・経済]、[倫理と芸術Ⅱ]、[政治・経済と芸術Ⅱ]、[理科(基礎を付さない科目)]のいずれかを選択する。 ・3年の公民科目の選択は、すでに履修したものは履修できない。
		倫理	2		②	3	②			
		政治・経済	2		②					
		倫理研究	学設							
		政治経済研究	学設							
	数学	数学Ⅰ	3	3					文: 14 理: 17	
		数学Ⅱ	4		4					
		数学Ⅲ	3				4			
		数学A	2	2						
		数学B	2		2					
		数学C	2			3	2			
		数学研究	学設							
	理科	物理基礎	2	2	2				文: 8~12 理: 11~15	・2年は、[倫理と政治・経済]、[倫理と芸術Ⅱ]、[政治・経済と芸術Ⅱ]、[理科(基礎を付さない科目)]のいずれかを選択する。 ・2年の基礎を付した科目の選択は、1年で履修した基礎を付した科目以外から選択すること。 ・3年の基礎を付していない科目の選択は、2年で履修した基礎を付していない科目以外から選択すること。 ・2年及び3年の基礎を付していない科目の選択は、これに対応する基礎を付した科目をすでに履修していること。
		物理	4		④		5			
		化学基礎	2	2						
		化学	4							
		生物基礎	2							
		生物	4							
		地学基礎	2							
地学		4								
物理基礎研究		学設			1					
化学基礎研究		学設								
生物基礎研究	学設									
地学基礎研究	学設									
体育	体育	7~8	2	3	3	3		文: 10~12 理: 10		
	保健	2	1	1						
	スポーツコミュニケーション	学設								
芸術	音楽Ⅰ	2	2					文: 2~6 理: 2~4	・2年は、[倫理と政治・経済]、[倫理と芸術Ⅱ]、[政治・経済と芸術Ⅱ]、[理科(基礎を付さない科目)]のいずれかを選択する。 ・2年の科目は、1年で履修した科目と同一名称の科目の選択。	
	音楽Ⅱ	2		②						
	美術Ⅰ	2								
	美術Ⅱ	2								
	書道Ⅰ	2								
	書道Ⅱ	2								
	芸術表現(音楽)	学設								
	芸術表現(美術)	学設								
芸術表現(書道)	学設									
外国語	英語コミュニケーションⅠ	3	3					文: 16~18 理: 16		
	英語コミュニケーションⅡ	4		3						
	英語コミュニケーションⅢ	4			6	6				
	論理・表現Ⅰ	2	2							
	論理・表現Ⅱ	2		2						
	英語総合	学設								
家庭	家庭基礎	2		2			文理: 2			
情報	情報Ⅰ	2	2					文: 3		
	情報Ⅱ	2			1			理: 2~4		
共通教科・科目単位数合計				29	29	29	29			
総合的な探究の時間(養秀タイム)				1	1	1	1			
単位数小計				30	30	30	30			
特別活動	ホームルーム活動			1	1	1	1			
単位数総合計				31	31	31	31			

※1(公民) 3年の公民の選択は、すでに履修したものは履修できない。

※2(理科) 2年の基礎を付した科目の選択は、1年で履修した基礎を付した科目以外から選択すること。

※3(理科) 3年の基礎を付していない科目の選択は、2年で履修した基礎を付していない科目以外から選択すること。

※4(理科) 2年及び3年の基礎を付していない科目の選択は、これに対応する基礎を付した科目をすでに履修していること。

共・専	教科	新課程科目	標準単位	1年	2年	3年	各教科の合計	備考
各学科に共通する各教科・科目（共通教科・科目）	国語	現代の国語	2	2			11～13	
		言語文化	2	2				
		古典探究	4		2	1		
		探究国語	学設		2	2		
		実践国語	学設			□ A②		
	地・歴	地理総合	2		2		4	
		歴史総合	2	2				
	公民	公共	2	2			6	
		倫理	2			2		
		政治・経済	2		2			
	数学	数学Ⅰ	3	3			5～7	
		数学A	2		2			
		総合数学	学設			□ B②		
	理科	科学と人間生活	2	2			4～6	
		化学基礎	2		2			
		生物基礎	2					
	体育	体育	7～8	2	3	3	10	
		保健	2	1	1			
	芸術	音楽Ⅰ	2	} 2			2～4	
		美術Ⅰ	2					
書道Ⅰ		2						
芸術表現(美術)		学設						
外国語	英語コミュニケーションⅠ	3	3			8～10	英語コミュニケーションⅡは継続履修	
	英語コミュニケーションⅡ	4		3	2			
	英語総合	学設						
家庭	家庭総合	4		3		3		
情報	情報Ⅰ	2	2			2		
主として専門学科において開設される各教科・科目（専門教科・科目）	工業	工業技術基礎	2～4	2			28～30	
		課題研究	2～4			4		
		実習	6～12	2	4	6		
		製図	2～8			2		
		繊維・染色技術	4～6	2	1	1		
		染織デザイン	2～6		2	2		
		デザイン実践	2～4					
共通教科・科目単位数 合計				23	22	12～14	57～59	
専門教科・科目単位数 合計				6	7	15～17	28～30	
科目単位数合計				29	29	29	87	
総合的な探究の時間(養秀タイム)				0	0	0	0	
単位数 小計				29	29	29	87	
特別活動・ホームルーム活動				1	1	1	3	
単位数総合計				30	30	30	90	

※「総合的な探究の時間」を専門科目の「課題研究」に置き換える。

共・総	教科	新課程科目	標準 単位	1年	2年	3年		各教科単位数 の合計	備考	
				共通	共通	文系	理系			
各 学 科 に 共 通 す る 各 教 科 ・ 科 目 (共 通 教 科 ・ 科 目)	国語	現代の国語	2	2					文: 13~15 理: 12	
		言語文化	2	2						
		古典探究	4		2	2	2			
		探究国語	学設		2	3	2			
		実践国語	学設				②			
	地理 歴史	地理総合	2		2				文: 8 理: 7	
		地理探究	3			4		3		
		歴史総合	2	2						
		日本史探究	3							
		世界史探究	3							
	公民	公共	2	2					文: 5~9 理: 2~8	*2年は、[倫理と政治・経済]、[倫理と芸術Ⅱ]、[政治・経済と芸術Ⅱ]、[理科(基礎を付さない科目)]のいずれかを選択する。 *3年の公民科目の選択は、すでに履修したものは履修できない。
		倫理	2			②		②		
		政治・経済	2			②				
		倫理研究	学設							
		政治経済研究	学設							
	数学	数学Ⅰ	3	3					文: 14 理: 17	
		数学Ⅱ	4		4					
		数学Ⅲ	3					4		
		数学A	2	2						
		数学B	2		2					
		数学C	2				3	2		
	理科	物理基礎	2	2	2				文: 8~12 理: 11~15	*2年は、[倫理と政治・経済]、[倫理と芸術Ⅱ]、[政治・経済と芸術Ⅱ]、[理科(基礎を付さない科目)]のいずれかを選択する。 *2年の基礎を付した科目の選択は、1年で履修した基礎を付した科目以外から選択すること。 *3年の基礎を付していない科目の選択は、2年で履修した基礎を付していない科目以外から選択すること。 *2年及び3年の基礎を付していない科目の選択は、これに対応する基礎を付した科目をすでに履修していること。
		物理	4		④			5		
		化学基礎	2	2						
		化学	4							
		生物基礎	2							
		生物	4							
		地学基礎	2							
		地学	4							
		物理基礎研究	学設				1	1		
		化学基礎研究	学設							
生物基礎研究		学設								
地学基礎研究	学設									
体育	体育	7~8	2	3	3	3		文: 10~12 理: 10		
	保健	2	1	1						
	スポーツコミュニケーション	学設								
芸術	音楽Ⅰ	2	2					文: 2~6 理: 2~4	*2年は、[倫理と政治・経済]、[倫理と芸術Ⅱ]、[政治・経済と芸術Ⅱ]、[理科(基礎を付さない科目)]のいずれかを選択する。 *2年の科目は、1年で履修した科目と同一名称の科目の選択。	
	音楽Ⅱ	2		②						
	美術Ⅰ	2								
	美術Ⅱ	2								
	書道Ⅰ	2								
	書道Ⅱ	2								
	芸術表現(音楽)	学設								
	芸術表現(美術)	学設								
芸術表現(書道)	学設									
外国語	英語コミュニケーションⅠ	3	3					文: 16~18 理: 16		
	英語コミュニケーションⅡ	4		3						
	英語コミュニケーションⅢ	4			6	6				
	論理・表現Ⅰ	2	2							
	論理・表現Ⅱ	2		2						
	英語総合	学設								
家庭	家庭基礎	2		2				文: 2~4 理: 2		
	ライフデザイン	学設								
情報	情報Ⅰ	2	2					文: 3 理: 2~4		
	情報Ⅱ	2			1					
共通教科・科目単位数合計				29	29	29	29			
総合的な探究の時間(養秀タイム)				1	1	1	1			
単位数小計				30	30	30	30			
特別活動	ホームルーム活動			1	1	1	1			
単位数総合計				31	31	31	31			

※1(公民) 3年の公民の選択は、すでに履修したものは履修できない。

※2(理科) 2年の基礎を付した科目の選択は、1年で履修した基礎を付した科目以外から選択すること。

※3(理科) 3年の基礎を付していない科目の選択は、2年で履修した基礎を付していない科目以外から選択すること。

※4(理科) 2年及び3年の基礎を付していない科目の選択は、これに対応する基礎を付した科目をすでに履修していること。

共・専	教科	新課程科目	標準単位	1年	2年	3年	各教科の合計	備考	
各学科に共通する各教科・科目（共通教科・科目）	国語	現代の国語	2	2			11~13		
		言語文化	2	2					
		古典探究	4		2	1			
		探究国語	学設		2	2			
		実践国語	学設			1			A②
	地・歴	地理総合	2		2			4	
		歴史総合	2	2					
	公民	公共	2	2				6	
		倫理	2			2			
		政治・経済	2		2				
	数学	数学Ⅰ	3	3				5~7	
		数学A	2		2				
		総合数学	学設				1		
	理科	科学と人間生活	2	2				4~6	
		化学基礎	2		2				
		生物基礎	2						
	体育	体育	7~8	2	3	3		10	
		保健	2	1	1				
	芸術	音楽Ⅰ	2	} 2				2~4	
		美術Ⅰ	2						
書道Ⅰ		2							
芸術表現(美術)		学設							
外国語	英語コミュニケーションⅠ	3	4				9~11	英語コミュニケーションⅡは継続履修	
	英語コミュニケーションⅡ	4		3	2				
	英語総合	学設							
家庭	家庭総合	4		3		3			
情報	情報Ⅰ	2	2			2			
主として専門学科において開設される各教科・科目（専門教科・科目）	工業	工業技術基礎	2~4	2			27~29		
		課題研究	2~4			4			
		実習	6~12	2	4	6			
		染織デザイン製図	2~8			2			
		繊維・染色技術	4~6	1	1	1			
		染織デザイン	2~6		2	2			
		デザイン実践	2~4						
	家庭	ファッション造形基礎	2~7				0~2		
共通科目単位数 合計				24	22	12~14	58~60		
専門科目単位数 合計				5	7	15~17	27~29		
科目単位数 合計				29	29	29	87		
総合的な探究の時間(養秀タイム)				0	0	0	0		
単位数 小計				29	29	29	87		
特別活動・ホームルーム活動				1	1	1	3		
単位数総合計				30	30	30	90		

※「総合的な探究の時間」を専門科目の「課題研究」に置き換える。

共・専	教科	新課程科目	標準単位	1年	2年		3年		各教科単位数の合計	備考	
				共通	文系	理系	文系	理系			
各学科に共通する各教科・科目（共通教科・科目）	国語	現代の国語	2	2					文: 13~15 理: 12		
		言語文化	2	2							
		古典探究	4		2	2	2	1			
		探究国語	学設		2	2	3	3			
		実践国語	学設				②				
	地理歴史	地理総合	2		2	2			文: 7~9 理: 7		
		地理探究	3				3	3			
		歴史総合	2	2							
		日本史探究	3								
		世界史探究	3								
		地理研究	学設					②			
		日本史研究	学設								
		世界史研究	学設								
	公民	公共倫理	2	2					文: 6~8 理: 4	3年の公民の選択は、すでに履修したものは履修できない	
		政治・経済	2		2			2			
		倫理研究	学設								
		政治経済研究	学設								
	数学	数学Ⅰ	3	3					文: 14~16 理: 17~18	3年文系は、数研Ⅰまたは、[数学C+数研Ⅴ]を選択	
		数学Ⅱ	4		3	4					
		数学Ⅲ	3								4
		数学A	2	2							
		数学B	2		2	2					
		数学C	2								2
		数学研究Ⅰ	学設					2			4
		数学研究Ⅱ	学設								
	数学研究Ⅲ	学設									
	数学研究Ⅳ	学設					2				
	理科	物理基礎	2	2	2	2			文: 8 理: 15~16	*2年の基礎を付した科目の選択は、1年で履修した基礎を付した科目以外から選択すること。 *3年の基礎を付していない科目の選択は、2年で履修した基礎を付していない科目以外から選択すること。 *2年及び3年の基礎を付していない科目の選択は、これに対応する基礎を付した科目をすでに履修していること。	
		物理	4								5
		化学基礎	2	2							
		化学	4								
		生物基礎	2								
		生物	4								
		地学基礎	2								
		地学	4								
		物理基礎研究	学設					1			1
		化学基礎研究	学設								
		生物基礎研究	学設								
		地学基礎研究	学設								
		理科応用研究(物理)	学設								
	理科応用研究(化学)	学設									
	理科応用研究(生物)	学設									
体育	体育	7~8	2	3	3		3	3	文: 10~12 理: 10		
	保健	2	1	1	1						
		スポーツコミュニケーション	学設								
芸術	音楽Ⅰ	2	2					文: 4~6 理: 2			
	音楽Ⅱ	2		2							
	美術Ⅰ	2									
	美術Ⅱ	2									
	書道Ⅰ	2									
	書道Ⅱ	2									
	芸術表現(音楽)	学設									
芸術表現(美術)	学設										
芸術表現(書道)	学設										
外国語	英語コミュニケーションⅠ	3	3					文: 16~18 理: 16			
	英語コミュニケーションⅡ	4		3	3						
	英語コミュニケーションⅢ	4				4	4				
	論理・表現Ⅰ	2	2								
	論理・表現Ⅱ	2		2	2						
	論理・表現Ⅲ	2				2	2				
英語総合	学設										
家庭	家庭基礎	2			2			文: 3~5 理: 2			
	家庭総合	4		3							
		ライフデザイン	学設								
情報		情報Ⅰ	2	2				2			
共通科目単位数 合計				29	29	29	29	29			
総合的な探究の時間(養秀タイム)				1	1	1	1	1			
単位数 小計				30	30	30	30	30			
特別活動				1	1	1	1	1			
ホームルーム活動				1	1	1	1	1			
単位数総合計				31	31	31	31	31			

11 年間行事計画

4 月 行 事 予 定 (案)						授業実施計画				
日 曜	生 徒 関 係	職 員 関 係	1	2	3	4	5	6	7	計
1	水		辞令交付式							
2	木		運営委員会①10時～ 新任職員オリエンテーション13時～ 第1回総務研究協議会							
3	金		発足会議9時～ 各部・学年会13時～ 各教科会15時～							
4	土		電話工事							
5	日									
6	月		職員会議①9時～ 各種委員会氏名報告〆切 入学式・新学期準備							
7	火	就任式・始業式 入学式 PTA入会式 1学年PTA				行	行	行	行	1 1 1
8	水	3学年集会 首里高生の集い(56校時) 1学期HR役員選出〆切 1年:顔写真撮影・Teams Wifi設定(2校時) 新入生オリエンテーション3・4校時:体育館(教務/環境/生支) 大学入試ガイダンス1・2校時:体育館(3年総探)				L	L	総	総	行 行 行 行 行 行
9	木	実力テスト(全学年) 2学年集会	各委員会発足 行事準備検討委員会			※	※	※	※	6 6 6
10	金	HR役員認証式(6校時終了後) 2者面談① 第1回リーダー研修・団長会(総団長・団カラー決定)				△	△	△	△	6 6 6
11	土									
12	日									
13	月	45分授業 2者面談② 一次検尿①	臨時的任用教職員等研修(～30日、オンデマンド)			△	△	△	△	6 6 6
14	火	45分授業 2者面談③ 一次検尿②	教育課程委員会① 就職指導担当者等連絡協議会			△	△	△	△	6 6 6
15	水	「少年を守る日」 第3回学びの基礎診断(1・2年普通科必、染デ科希)	高体連評議員会 第1回高文連常任委員会			△	△	△	△	7 7 7
16	木	45分授業 美化委員会① 2者面談④	運営委員会②16:10			△	△	△	△	6 6 6
17	金	新入生歓迎球技大会(奥武山運動公園) 「少年を守る日」	第1回校長研修会			行	行	行	行	0 0 0
18	土	「おきなわ地域教育の日」	定期総会 第1回定例研究協議会 新任校長研修会・歓迎会							
19	日	「家庭の日・ファミリー読書」								
20	月	45分授業 2者面談⑤ 第1回追認考査申込(～24日)				△	△	△	△	6 6 6
21	火	45分授業	職員会議②(5月予定)			△	△	△	△	6 6 6
22	水	保体委員会(健診準備) 2者面談⑥	生徒指導・進路指導主任研修会			△	△	△	△	6 6 6
23	木	総合検診(医師団来校)、心電図・胸部X線検査	県立学校新任教頭研修会 衛生委員会①			行	行	行	行	0 0 0
24	金	1学年集会 木の時間割	1・2年担任向け類型選択説明会 高文連理事会①			木	木	木	木	6 6 6
25	土									
26	日									
27	月					○	○	○	○	6 6 6
28	火					○	○	○	○	6 6 6
29	水	昭和の日								
30	木	水の授業 統一LHR(類型・科目選択説明会 6校時1年体育館 7校時2年体育館) 二次検尿①				○	○	○	○	7 7 7
備 考	図書館オリエンテーション(1年) 沖縄県国際交流・人材育成財団奨学生募集 新入生のスタディサプリ登録 ○50分授業 △45分授業 ●▲行事扱い ※テスト		月集計	授業日数	授業時数	累計	授業日数	授業時数		
			1 年	17	85	1 年	17	85		
			2 年	17	85	2 年	17	85		
			3 年	17	85	3 年	17	85		

5月行事予定(案)				授業実施計画							
日	曜	生徒関係	職員関係	1	2	3	4	5	6	7	計
1	金	スタサポ到達度テスト(1年生)ハイブリッド版(問題冊子+web解答)5月中 二次検尿② 第1回全統共通テスト情報模試(3年希)	行事準備検討委員会	○	○	○	○	○	○	○	6 6 6
2	土	第1回全統共通テスト模試(3年希)									
3	日	憲法記念日									
4	月	みどりの日									
5	火	こどもの日									
6	水	振替休日									
7	木		高校総体申込〆切日 運営委員会③ 県立学校中堅教諭等資質向上研修①	○	○	○	○	○	○	○	6 6 6
8	金	2学年集会	高校入試委員会① 教頭研修会	○	○	○	○	○	○	○	6 6 6
9	土	土曜日授業・PTA総会 金の12火の3昼食火の4	※3校時会場設営、4校時授業参観は体育がないコマ	金1	金2	火3	火4	△	△	△	4 4 4
10	日										
11	月	土曜授業・PTA総会の振替休									
12	火	45分授業 美化委員会②(3年生のみ) サイバー犯罪防止講話	職員研修(AED, エピペン)15:30～	△	△	△	△	△	△	△	6 6 6
13	水	統一LHR(生徒総会について 心電図・胸部X線検査(追加) 3年生奨学金講演会案(総探・体育館)	県立学校教職2年目研修① 第48回高文連評議員会	○	○	○	○	○	○	L 総	7 7 7
14	木	3学年集会	第2回総務研究協議会	○	○	○	○	○	○	○	6 6 6
15	金	「少年を守る日」 第3回学びの基礎診断(1・2年普通科必、染デ科希)	第1回拡大生徒指導委員会 事務長研修会	○	○	○	○	○	○	○	6 6 6
16	土	「おきなわ地域教育の日」									
17	日	「家庭の日・ファミリー読書」									
18	月	45分授業	職員会議③(6月予定)	△	△	△	△	△	△	△	6 6 6
19	火	第1回追認考査(～21)		○	○	○	○	○	○	○	6 6 6
20	水	前期生徒会長立会演説会・投開票(統一LHR) 2年:修学旅行説明会(総探)		○	○	○	○	○	○	L 総	7 7 7
21	木	1学年集会	全国校長会総会・研究協議会～22日	○	○	○	○	○	○	○	6 6 6
22	金	45分授業	45分授業(中間評価に関する教科話し合い) 高校総体 総合開会式	△	△	△	△	△	△	△	6 6 6
23	土		高校総体1日目								
24	日		高校総体2日目								
25	月		高校総体3日目	○	○	○	○	○	○	○	6 6 6
26	火	美化委員会③	高校総体4日目 全国高文連定時総会	○	○	○	○	○	○	○	6 6 6
27	水	統一LHR(体育祭)	全国校長会総会・研究協議会～28日	○	○	○	○	○	○	L 総	7 7 7
28	木	45分授業	衛生委員会② 拡大学年會(1年)	○	○	○	○	○	○	○	6 6 6
29	金		運営委員会④ 県教育長表敬訪問	△	△	△	△	△	△	△	6 6 6
30	土										
31	日										
備 考	久米国鼎会奨学金(3年生)募集 日本学生支援機構(JASSO)説明会・スカラネット入力(3 年生) その他奨学金申込 スタサポ分析会 第1回英検(一次) ○50分授業 △45分授業 ●▲行事扱い ※テスト		月集計	授業日数	授業時数	累計	授業日数	授業時数			
			1年	18	109	1年	35	194			
			2年	18	109	2年	35	194			
			3年	18	109	3年	35	194			

6月行事予定(案)				授業実施計画							
日曜	生徒関係	職員関係		1	2	3	4	5	6	7	計
1月	45分授業 第1回美化週間6/1(月)～5(金)	拡大学年会(3年)		△	△	△	△	△	△	△	6 6 6
2火	45分授業	拡大学年会(2年)		△	△	△	△	△	△	△	6 6 6
3水	進学情報フェスタ(2・3年:5L総)			○	○	○	○	○	L	総	7 7 7
4木	45分授業	職員会議④(慰霊祭・弁論大会・学園祭)		△	△	△	△	△	△	△	6 6 6
5金	生徒総会・野球部推戴式 ベネッセ大学入学共通テスト模試情報Ⅰ(3年必)	高校入試委員会② 第2回定例研究協議会		●	●	△	△	△	△	△	6 6 6
6土	ベネッセ大学入学共通テスト模試(3年必)										
7日											
8月		行事準備検討委員会		○	○	○	○	○	○	○	6 6 6
9火				○	○	○	○	○	○	○	6 6 6
10水	期末考査①			※	※	※	※	※	※	※	6 6 6
11木	期末考査②			※	※	※	※	※	※	※	6 6 6
12金	期末考査③ 学年弁論大会(午後)	1学期勤怠入力 教育課程委員会②		※	※	※	※	※	※	※	6 6 6
13土											
14日											
15月	「少年を守る日」 第3回学びの基礎診断(1・2年普通科必、染デ科希)			○	○	○	○	○	○	○	6 6 6
16火	2学年集会			○	○	○	○	○	○	○	6 6 6
17水	産地研修(染織デザイン科3年) 統一LHR(体育祭)			○	○	○	○	○	L	総	7 7 7
18木	45分授業 体育祭練習①	教科話し合い①(1学期評価) 九州高文連評議員会議(～19日) 全九州高等学校体育大会自転車競技(～21日)		△	△	△	△	△	△	△	6 6 6
19金	45分授業 「少年を守る日」 1学年集会 体育祭練習②	教科話し合い②(1学期評価) 全九州高等学校体育大会 ハンドボール競技(～22日)		△	△	△	△	△	△	△	6 6 6
20土	「おきなわ地域教育の日」										
21日	「家庭の日・ファミリー読書」 色彩検定(夏季)										
22月	体育祭練習③	運営委員会⑤		△	△	△	△	△	△	△	6 6 6
23火	慰霊の日に関する取り組み(全学年出校) 類型・科目選択入力開始(～6/30㍿切)			●	●	●	●	●	●	●	6 6 6
24水	振替休日(慰霊の日)										
25木	体育祭練習④	第3回総務研究協議会 衛生委員会③		△	△	△	△	△	△	△	6 6 6
26金	体育祭練習⑤			△	△	△	△	△	△	△	6 6 6
27土	ベネッセ総合学力記述模試(3年普通科必、染デ科希)										
28日											
29月	第1回学びの基礎診断(1・2年必)			※	※	※	※	※	※	※	6 6 6
30火	45分授業 類型・科目選択入力㍿切 体育祭練習⑥	職員会議⑤(7月8日日程・学園祭)		△	△	△	△	△	△	△	6 6 6
備考	1学年PTA進路学習会 公務員模試 平和祈念資料展 大学判定模試(3年希望者) 1学年平和学習 校内英語スピーチコンテスト(放課後) 県高P連総会・安全振興会定時総会(6/6) 関西・東京支部養秀同窓会(6/13-15) ○50分授業 △45分授業 ●▲行事扱い ※テスト	月集計	授業日数	授業時数	累計	授業日数	授業時数				
		1年	21	128	1年	56	322				
		2年	21	128	2年	56	322				
		3年	21	128	3年	56	322				

7月行事予定(案)				授業実施計画								
日曜	生徒関係	職員関係		1	2	3	4	5	6	7	計	
1	水 統一LHR(学年演技練習) 体育祭練習⑦			△	△	△	△	△	△	L	総	7 7 7
2	木 美化委員会④ 体育祭練習⑧	行事準備検討委員会		△	△	△	△	△	△	△		6 6 6
3	金 体育祭リハーサル(終日:那覇市民体育館)	第3回定例研究協議会 教育課程委員会③ 学習成績報告書入力		●	●	●	●	●	●	●		6 6 6
4	土											
5	日											
6	月 45分授業 第2回追認考査申込(~10日) 体育祭練習⑨	高校入試委員会③		△	△	△	△	△	△	△		6 6 6
7	火 45分授業 体育祭練習⑩	成績会議資料入力	切り	△	△	△	△	△	△	△		6 6 6
8	水 45分授業 体育祭練習⑪ 統一LHR(学年演技練習)			△	△	△	△	△	△	L	総	7 7 7
9	木 45分授業 体育祭練習⑫	※臨時職員会議(体育祭関係) 第1回学校保健委員会		△	△	△	△	△	△	△		6 6 6
10	金 体育祭(終日:那覇市民体育館) 後夜祭①	全九州高等学校体育大会空手競技(~12日)		行	行	行	行	行	行	行	行	0 0 0
11	土											
12	日											
13	月 45分授業	成績会議 全国総文祭壮行会		△	△	△	△	△	△	△		6 6 6
14	火 3学年集会 修学旅行保護者説明会(18時~19時)	運営委員会⑥		○	○	○	○	○	○	○		6 6 6
15	水 「少年を守る日」 第3回学びの基礎診断(1・2年普通科必、染デ科希)			水1水2 ○ ○ ● ● ● ●								6 6 6
16	木 学びみらいPASS(1・2年)3コマ 木の56 統一LHR(2学期HR長決め) 1学年集会			※ ※ ※ L ○ ○								6 6 6
17	金 45分授業 2学年集会 「少年を守る日」 後夜祭②	職員会議⑥(1学期反省・要望)		△	△	△	△	△	△	△		6 6 6
18	土 「おきなわ地域教育の日」											
19	日 「家庭の日・ファミリー読書」											
20	月 海の日											
21	火 全体清掃 1学期終業式	生徒指導要録説明会(14時~全HR担任)		○	○	行	L	/	/	/		3 3 3
22	水 3者面談開始(~7/31) 染デ科体験学習(染デ科2年生)											
23	木	衛生委員会④ 県立学校中堅教諭等資質向上研修②										
24	金 第2回全統共通テスト模試情報 I (3年希)	県立学校中堅教諭等資質向上研修③										
25	土 第2回全統共通テスト模試(3年希)											
26	日											
27	月	県立学校中堅教諭等資質向上研修④ 全国総文祭秋田大会(~8/1)										
28	火	県立学校中堅教諭等資質向上研修⑤										
29	水	県立学校中堅教諭等資質向上研修⑥										
30	木	第1回推薦委員会(看護専門学校) 県立学校中堅教諭等資質向上研修(予備日)										
31	金	県立学校教職15年目研修①										
備考	九大フレ(北予備) 大宇別模試(3年希望者) 志願理由 小論文ガイダンス(3年希望者) 図書本強化週間 高校生代表者会議・ちゅらマナーアップフォーラム 拡大大生指導委員会 スタディサプリ到達度テスト(1・2年) 沖縄県県外大学生奨学金募集(3年生) 九高P連福岡大会(7/2~7/3) ○50分授業 △45分授業 ●▲行事扱い ※テスト	月集計	授業日数	授業時数	累計	授業日数	授業時数					
		1年	14	77	1年	70	399					
		2年	14	77	2年	70	399					
		3年	14	77	3年	70	399					

8月行事予定(案)					授業実施計画					
日曜	生徒関係	職員関係	1 2 3 4 5 6 7 計							
			1	土						
2	日		リフレッシュウィーク(～8日)							
3	月		県立学校教職5年目研修①②(web) 県立学校中堅教諭等資質向上研修⑦⑧(web) 県立学校教職15年目研修②(web)							
4	火									
5	水		学校閉庁日～7日							
6	木	進学エンカレッジ研修(2年生)、終日	学校閉庁日							
7	金	進学エンカレッジ研修(1年生)、終日	学校閉庁日							
8	土									
9	日									
10	月									
11	火	山の日								
12	水									
13	木		県立学校教職2年目研修② 県立学校教職5年目研修③ 生徒指導・高校入試等地区講座(那覇)							
14	金		県立学校教職2年目研修③ 県立学校教職5年目研修④							
15	土	「少年を守る日」 第3回学びの基礎診断(1・2年普通科必、染デ科希)	教員候補者選考試験第2次試験会場							
16	日		教員候補者選考試験第2次試験会場							
17	月									
18	火									
19	水									
20	木									
21	金	第1回漢字検定(校内実施) 「少年を守る日」	事務職員研修会 全国総文祭報告会							
22	土	「沖縄地域教育の日」	教員候補者選考試験第2次試験会場予備日①							
23	日	「家庭の日・ファミリー読書」	教員候補者選考試験第2次試験会場予備日② 全国総文祭優秀校東京公演(予定)							
24	月	第2回全統記述模試(3年希)	運営委員会⑦							
25	火		職員会議⑦(1学期要望への回答・遠足)							
26	水									
27	木	旧盆(ウークイ)								
28	金	2学期始業式 全体清掃 火の56	衛生委員会⑤				火5火6 行 L O O / /		3 3 3	
29	土									
30	日									
31	月	実力テスト(1・2年)					※※※※※※ ※※※※※※ ○ ○ ○ ○ / /		6 6 4	
備考	大学別模試(3年希望者) マネージャー講習会 全国高P連大分大会(8/20～8/21) ○50分授業 △45分授業 ●▲行事扱い ※テスト		月集計	授業日数	授業時数	累計	授業日数	授業時数		
			1年	2	9	1年	72	408		
			2年	2	9	2年	72	408		
			3年	2	7	3年	72	406		

9月行事予定(案)				授業実施計画							
日曜	生徒関係	職員関係		1	2	3	4	5	6	7	計
1	火	第2回追認考査(～3日)	教育実習生オリエンテーション		○	○	○	○	○	○	6 6 6
2	水	共通テスト出願説明会(3年:総)	教育実習(～25日)		○	○	○	○	○	L 総	7 7 7
3	木	健康調査 3学年集会	琉大・校長会連絡協議会		○	○	○	○	○	○	6 6 6
4	金	45分授業 第2回リーダー研修	職員研修(ストレスマネジメント) 第2回校長研修会		△	△	△	△	△	△	6 6 6
5	土										
6	日										
7	月	1学年集会	高校入試委員会④		○	○	○	○	○	○	6 6 6
8	火				○	○	○	○	○	○	6 6 6
9	水				○	○	○	○	○	L 総	7 7 7
10	木	2学年集会	運営委員会⑤		○	○	○	○	○	○	6 6 6
11	金	第1回ベネッセ・駿台大学入学共通テスト模試情報Ⅰ (3年普通科必、染デ科希)	高文連常任委員会②		○	○	○	○	○	○	6 6 6
12	土	第1回ベネッセ・駿台大学入学共通テスト模試 (3年普通科必、染デ科希)									
13	日		沖縄県知事選投票所(終日)								
14	月		第2回推薦委員会(指定校)		○	○	○	○	○	○	6 6 6
15	火	「少年を守る日」 第3回学びの基礎診断(1・2年普通科必、染デ科希)	教育課程委員会④		○	○	○	○	○	○	6 6 6
16	水				○	○	○	○	○	L 総	7 7 7
17	木	45分授業	職員会議⑧		△	△	△	△	△	△	6 6 6
18	金	「少年を守る日」	高文連理事会② 第2回教頭研修会		○	○	○	○	○	○	6 6 6
19	土	「おきなわ地域教育の日」									
20	日	「家庭の日・ファミリー読書」 進学エンカレッジ研修(2年)									
21	月	敬老の日									
22	火	国民の休日									
23	水	秋分の日									
24	木	金の時間割	衛生委員会⑥ 第4回総務研究協議会		金1	金2	金3	金4	金5	金6	6 6 6
25	金	進路応援球技大会	特別支援教育管理職悉皆研修会(オンライン)		行	行	行	行	行	行	0 0 0
26	土										
27	日										
28	月				○	○	○	○	○	○	6 6 6
29	火		第3回推薦委員会(国公立)		○	○	○	○	○	○	6 6 6
30	水	中間考査①			※	※	※	※	※	※	6 6 6
備 考	大学別模試(3年希望者) 小論対策講座 全沖縄高等学校英語弁論大会 必修模試分析会 インクルーシブ交流及び共同学習(1学年) その他奨学金申込 職員研修(ストレスチェック),英語能力判定テスト		月集計	授業日数	授業時数	累計	授業日数	授業時数			
			1年	19	111	1年	91	519			
			2年	19	111	2年	91	519			
			3年	19	111	3年	91	517			

10月行事予定(案)				授業実施計画							
日曜	生徒関係	職員関係		1	2	3	4	5	6	7	計
1	木 中間考査②	中間評価に関する教科話し合い		※	※	※	※	※	※	※	6 6 6
2	金 遠足	高校入試委員会⑤		行	行	行	行	行	行	行	0 0 0
3	土 夢ナビライブ2026①										
4	日 エンカレッジ研修(2年、オンライン) 夢ナビライブ2026②										
5	月 第3回追認考査申込(～10日)	行事準備検討委員会		○	○	○	○	○	○	○	6 6 6
6	火 45分授業 2学年集会 美化委員会⑤(2年生のみ)	拡大学年会(2年)		△	△	△	△	△	△	△	6 6 6
7	水 探究学習学年発表(2年)	新人大会申込〆切		○	○	○	○	○	○	L 総 ○ 総 ○ 総	7 7 6
8	木 共テ100日前集会(3年)	九州校長会沖縄大会(～10/9) 第4回推薦委員会(国公立に空きがある場合)		○	○	○	○	○	○	○	6 6 6
9	金 45分授業 民活講話(染織デザイン科)案① 美化作業②(2年生のみ)	第4回定例研究協議会 拡大学年会(1年)		△	△	△	△	△	△	△	6 6 6
10	土 第2回ベネッセ・駿台記述模試(3年普通科必、染デ科希)										
11	日										
12	月 スポーツの日										
13	火 月の時間割	運営委員会⑨		○	○	○	○	○	○	○	6 6 6
14	水 エンカレッジ研修(2年、～16日) 探究学習学年発表(1年) 2年総:観光人クエスト事前学習①			○	○	○	○	○	○	L 総 ○ 総 ○ L	7 7 6
15	木 「少年を守る日」 第3回学びの基礎診断(1・2年普通科必、染デ科希)	職員会議⑨		△	△	△	△	△	△	△	6 6 6
16	金 「少年を守る日」 高文祭等文化系部活激励会 民活講話(染織デザイン科)案② 1学年集会 河合塾第3回共通テスト模試情報I(3年希)	第4回定例研究協議会 教育課程委員会⑤		○	○	○	○	○	○	○	6 6 6
17	土 「おきなわ地域教育の日」 河合塾第3回共通テスト模試(3年希)										
18	日 「家庭の日・ファミリー読書」 進学エンカレッジ研修(1年)										
19	月 第3回追認考査(～21日)			○	○	○	○	○	○	○	6 6 6
20	火 45分授業 学校説明会・高校入試説明会(14:00～16:30)			△	△	△	△	△	△	△	4 4 4
21	水 2年総:観光人クエスト説明会②			○	○	○	○	○	○	L 総 ○ 総 ○ L	7 7 6
22	木 芸術鑑賞会	衛生委員会⑦		○	○	○	○	●	●		6 6 6
23	金	事務長研修会		○	○	○	○	○	○	○	6 6 6
24	土	県高校新人大会1日目									
25	日 進学エンカレッジ研修(2年、終日)	県高校新人大会2日目									
26	月	県高校新人大会3日目		○	○	○	○	○	○	○	6 6 6
27	火	県高校新人大会4日目		○	○	○	○	○	○	○	6 6 6
28	水 統一LHR(生徒会企画) / オータムカップ(2年)			○	○	○	○	○	○	L 総 ○ L ○ L	7 7 6
29	木 第2回学びの基礎診断(1・2年普通科必、染デ科希)			※	※	※	※	※	※	※	6 6 6
30	金			○	○	○	○	○	○	○	6 6 6
31	土 第2回学びの基礎診断(2年普通科必、染デ科希)	県高校新人大会(ソフトテニス:八重山～11/3)									
備考	大学別模試(3年希望者) 小論文模試③(3年希望者) 高等学校総合文化祭 英語能力判定テスト(全学年) スタサポ分析会② ○50分授業 △45分授業 ●▲行事扱い ※テスト 10月以降3年生総探無予定 ※新人大会		月集計	授業日数	授業時数	累計	授業日数	授業時数			
			1年	21	122	1年	112	641			
			2年	21	122	2年	112	641			
			3年	21	118	3年	112	635			

11月行事予定(案)				授業実施計画							
日曜	生徒関係	職員関係		1	2	3	4	5	6	7	計
1日	第2回ベネッセ駿台マーク模試(3年希) 進学エンカレッジ研修(1年)オンライン										
2月	美化委員会⑥			○	○	○	○	○	○	○	6 6 6
3火	文化の日										
4水	探究学習全体発表(1,2年)			○	○	○	○	○	○	○	7 7 6 6
5木		行事準備検討委員会		○	○	○	○	○	○	○	6 6 6
6金	首里那覇対抗スポーツ大会(全学年出校)	運営委員会⑩ 県高文祭総合開会式		●	●	●	●	●	●	●	6 6 6
7土				○	○	○	○	○	○	○	
8日	色彩検定(冬季)										
9月	2学年集会 金の時間割 第2回美化週間11/9(月)~13(金)			金1	金2	金3	金4	金5	金6	○	6 6 6
10火		第5回総務研究協議会		○	○	○	○	○	○	○	6 6 6
11水	進学エンカレッジ研修(1年生、~13日) 3学年集会 2年:観光人クエスト予備日(6校時)	2学期勤怠入力 高校入試委員会⑥		○	○	○	○	○	○	L	7 7 6 6
12木	45分授業	職員会議⑩		△	△	△	△	△	△	△	6 6 6
13金	1学年集会	第5回総務研究協議会 第30回沖縄県産業教育フェア①		○	○	○	○	○	○	○	6 6 6
14土	「沖縄地域教育の日」	第30回沖縄県産業教育フェア②									
15日	「少年を守る日」 第3回学びの基礎診断(1・2年普通科必、染デ科希)										
16月				○	○	○	○	○	○	○	6 6 6
17火		教育課程委員会⑥		○	○	○	○	○	○	○	6 6 6
18水	期末考査①			※	※	※	※	※	※	※	6 6 6
19木	期末考査②	第5回総務研究協議会		※	※	※	※	※	※	※	6 6 6
20金	期末考査③ 「少年を守る日」 河合塾プレ共通テスト模試情報I(3年、希)	駅伝九州大会沖縄会場(~21日) 高文連常任委員会③		※	※	※	※	※	※	※	6 6 6
21土	おきなわ地域教育の日 河合塾プレ共通テスト模試(3年、希)										
22日	エンカレッジ研修(2年、終日) 「家庭の日・ファミリー読書」										
23月	勤労感謝の日 エンカレッジ研修(1年)終日										
24火				○	○	○	○	○	○	○	6 6 6
25水	3年献血教室 後期生徒会長立会演説会・投開票(統一LHR)	県高体連研究発表大会		○	○	○	○	○	○	L	7 7 6 6
26木	45分授業 避難訓練(6校時後)	衛生委員会⑧		△	△	△	△	△	△	△	6 6 6
27金	3年卒業献血	高文連理事会③		○	○	○	○	○	○	○	6 6 6
28土											
29日	エンカレッジ研修(2年、終日)										
30月		学校徴収金検討委員会		○	○	○	○	○	○	○	6 6 6
備考	1学年講演会(保護者) 県工芸公募展作品搬入出 大学別模試(3年希望者) 第1回合格内定者の集い 日本学生支援機構(JASSO)結果資料配付説明会(3年) 図書月間 県高P研究大会八重山大会(11/14) ○50分授業 △45分授業 ●▲行事扱い ※テスト	月集計	授業日数	授業時数	累計	授業日数	授業時数				
		1年	19	117	1年	131	759				
		2年	19	117	2年	131	759				
		3年	19	114	3年	131	750				

12月行事予定(案)				授業実施計画							
日曜	生徒関係	職員関係		1	2	3	4	5	6	7	計
1	火	第4回追認考査申込(～4日) 美化委員会⑦(1年生のみ)			○	○	○	○	○	○	6 6 6
2	水	性・エイズ講話(案1) 統一LHR(3学期HR役員決め)	行事準備検討委員会	●	●	○	○	○	○	L	7 7 6 6
3	木	性・エイズ講話(案2)	全国高文連研究大会(大阪)(～4日)		○	○	○	○	○	○	6 6 6
4	金	美化作業③(1年生のみ)	第5回定例研究協議会		○	○	○	○	○	○	6 6 6
5	土										
6	日										
7	月		運営委員会⑩		○	○	○	○	○	○	6 6 6
8	火		学習成績報告書入力メ 第5回推薦委員会(国公立1月出願)		○	○	○	○	○	○	6 6 6
9	水	創立記念講演会(56校時総探)			○	○	○	○	○	○	6 6 6 6
10	木		高校入試委員会⑦,第二回学校保健委員会		○	○	○	○	○	○	6 6 6
11	金	第3回芸術合同発表会(美・書作品展)	成績会議資料入力メ		○	○	○	○	○	○	6 6 6
12	土	大学入試共通テスト体感模試(3年希望者普通科)									
13	日	進学エンカレッジ研修(1年生、終日)									
14	月		教育課程委員会⑦		○	○	○	○	○	○	6 6 6
15	火	「少年を守る日」 第3回学びの基礎診断(1・2年普通科必、染デ科希)	成績会議		△	△	△	△	△	△	6 6 6
16	水	インクルーシブ教育交流学习			○	○	○	○	○	L	7 7 6 6
17	木	1年理科野外実習 2年首里巡検(終日) 大学入試共通テスト体感模試(3年普通科必、染デ科希)	第2回学校評議員会		○	○	○	○	○	L	6 6 6 6
18	金	「少年を守る日」 1学年集会	第2回拡大生徒指導委員会		○	○	○	○	○	○	6 6 6
19	土	「おきなわ地域教育の日」 大学入試共通テスト体感模試(3年希望者普通科)									
20	日	「家庭の日・ファミリー読書」									
21	月	2学年集会／修学旅行結団式(放課後)			○	○	○	○	○	○	6 6 6
22	火	45分授業	職員会議⑩(2学期反省)		△	△	△	△	△	△	6 6 6
23	水	第39回校内百人一首かるた大会(学年予選)			○	○	○	○	○	L	7 7 6 6
24	木	3学年集会	衛生委員会⑨		○	○	○	○	○	○	6 6 6
25	金	2学期終業式 全体清掃 統一LHR(解団式)			行	行	L	L	/	/	2 2 2
26	土										
27	日										
28	月		仕事納め								
29	火										
30	水										
31	木										
備考	ウインターカップ(1年) 図書返本強化週間		月集計	授業日数	授業時数	累計	授業日数	授業時数			
	第2回合格内定者の集い		1年	19	113	1年	150	872			
	ICT支援員来校		2年	19	113	2年	150	872			
	全沖縄県高等学校英語スキットコンテスト 必修模試分析会②		3年	19	110	3年	150	860			

2月行事予定(案)				授業実施計画							
日曜	生徒関係	職員関係		1	2	3	4	5	6	7	計
1月		特色・一般選抜出願書類受付①		○	○	○	○	○	○	○	6
2火	美化委員会⑧(3年生のみ)	特色・一般選抜出願書類受付②		○	○	○	○	○	○	○	6
3水	L水の23451総 3年大清掃(4コマ, ポリッシャー)			L	○	○	○	○	○	○	7
4木	金の時間割			L	○	○	○	○	○	○	7
5金	学年末考査① 木の時間割(3年)	学年末勤怠入力(1,2年) 第6回総務研究協議会 志願変更申し出①		※	※	※	※	※	※	※	6
6土				○	○	○	○	○	○	○	6
7日											
8月	学年末考査②	運営委員会⑬ 志願変更申し出②		※	※	※	※	※	※	※	6
9火	学年末考査③ 3学年集会			○	○	○	○	○	○	○	6
10水	学年末考査④ 木の56(3年は水の1木の56)	県立学校教職2年目研修④		※	○	○	L	/	/	/	4
11木	建国記念の日			○	○	○	L	/	/	/	4
12金	3学年就職進学準備期間開始 ベネッセ大学入学共通テスト模試情報I(2年普通科必、染デ科希)	第6回定例研究協議会 内申審査①(特色選抜) 染織デザイン科実技試験(14時～)		△	△	△	△	/	/	/	4
13土	ベネッセ大学入学共通テスト模試(2年普通科必、染デ科希)			△	△	△	△	/	/	/	3
14日				/	/	/	/	/	/	/	0
15月	「少年を守る日」 第3回学びの基礎診断(1・2年普通科必、染デ科希)	職員会議 願書取り下げ・再出願①		△	△	△	△	△	△	△	6
16火	2学年集会	高校入試委員会⑨ 願書取り下げ・再出願②		○	○	○	○	○	○	○	6
17水	社会人講話(総:1年生)			○	○	○	○	○	○	○	6
18木	45分授業 美化委員会⑩	第三回学校保健委員会 内申審査② 九州高文連評議員会議(～19日)		△	△	△	△	/	/	/	4
19金	3年生出校日 「少年を守る日」	学習報告書入力(1,2年) 第3回学校評議員会		△	△	△	△	/	/	/	4
20土	「おきなわ地域教育の日」			○	○	○	○	○	○	○	6
21日	「家庭の日・ファミリー読書」			○	○	○	○	○	○	○	6
22月	予行演習振替休日			/	/	/	/	/	/	/	0
23火	天皇誕生日			/	/	/	/	/	/	/	0
24水		成績会議資料入力(1,2年)		○	○	○	○	○	○	L	6
25木	45分授業	衛生委員会⑫ 内申審査③		○	○	○	○	○	○	L	6
26金	1.2年大清掃(4コマ,ポリッシャー)	成績会議 入試業務		/	/	/	/	/	/	/	0
27土				行	行	行	行	行	行	/	0
28日	卒業式予行演習・準備			行	行	行	行	行	行	/	0
				L	行	行	行	行	行	行	1
											1
備考	図書返本(3年) 蔵書点検 教育作品展 第3回英検(2次) 必修模試分析会⑬ ○50分授業 △45分授業 ●▲行事扱い ※テスト			月集計	授業日数	授業時数	累計	授業日数	授業時数		
				1年	18	91	1年	185	1066		
				2年	18	90	2年	185	1065		
				3年	18	47	3年	185	1005		

3月行事予定(案)				授業実施計画							
日曜	生徒関係	職員関係		1	2	3	4	5	6	7	計
1月	第81回卒業式			行	行	行	行	行	行	行	0 0 0
2火	45分授業 月の123 一般選抜会場作成 第6回追認考査			△	△	△	行	行	行	行	3 3 0
3水	自宅学習①	県立学校入学者選抜学力検査①		行	行	行	行	行	行	行	0 0 0
4木	自宅学習②	県立学校入学者選抜学力検査②		行	行	行	行	行	行	行	0 0 0
5金	自宅学習③ 追卒業式	第7回総務研究協議会		行	行	行	行	行	行	行	0 0 0
6土											
7日											
8月	自宅学習④			行	行	行	行	行	行	行	0 0 0
9火	自宅学習⑤	県立学校入学者選抜学力検査追検査		行	行	行	行	行	行	行	0 0 0
10水	45分授業 火の56L 1学年集会			△	△	L	行	行	行	行	3 3 0
11木	45分授業 月の456 2学年集会	判定会議(特色選抜)		△	△	△	行	行	行	行	3 3 0
12金	45分授業 金の6 卒業生による進路講演会(総探2コマ)	運営委員会④ 高文連常任委員会⑤ 特色選抜受け渡し		△	総	総	行	行	行	行	3 3 0
13土		第7回定例研究協議会									
14日											
15月	「少年を守る日」 第3回学びの基礎診断(1・2年普通科必、染デ科希)	判定会議(一般選抜)		行	行	行	行	行	行	行	0 0 0
16火	45分授業 木の56	職員会議④		△	△	L	行	行	行	行	3 3 0
17水	スタディサプリ到達度テスト(1・2年必)	合格発表 行事準備検討委員会		※	※	※	※	行	行	行	4 4 0
18木	ダンス発表会	2次募集願書受付①		●	●	●	●	●	●	●	6 6 0
19金	修了式・離任式 全体清掃 「少年を守る日」	2次募集願書受付②		行	行	行	L	行	行	行	1 1 0
20土	春分の日 「おきなわ地域教育の日」										
21日	「家庭の日・ファミリー読書」										
22月		2次募集志願変更再出願									
23火											
24水											
25木		衛生委員会② 2次募集面接(午前)									
26金											
27土											
28日											
29月		新入生オリエンテーション 2次募集合格発表									
30火											
31水											
備考	○50分授業 △45分授業 ●▲行事扱い ※テスト	月集計	授業日数	授業時数	累計	授業日数	授業時数				
		1年	15	26	1年	200	1092				
		2年	15	26	2年	200	1091				
		3年	15	0	3年	200	1005				

12 出身中学校別生徒数

(休学・留学を含む)
令和8年4月1日現在

No	市町	中学校	1年			2年			3年			計
			男	女	小計	男	女	小計	男	女	小計	
1	那覇	首里	19	25	44	20	25	45	19	20	39	128
2		城北	7	15	22	11	14	25	10	14	24	71
3		石嶺	6	12	18	9	11	20	11	10	21	59
4		真和志	1	2	3	5	3	8	2	5	7	18
5		石田	0	7	7	2	8	10	4	9	13	30
6		松城	1	14	15	2	9	11	1	3	4	30
7		松島	11	17	28	12	10	22	6	8	14	64
8		安岡	5	11	16	9	5	14	5	8	13	43
9		那覇	0	3	3	4	4	8	2	2	4	15
10		寄宮	0	3	3	0	3	3	0	1	1	7
11		神原	0	2	2	0	1	1	0	0	0	3
12		小禄	0	2	2	1	4	5	0	1	1	8
13		金城	0	1	1	0	3	3	1	1	2	6
14		鏡原	1	1	2	0	1	1	0	3	3	6
15		上山	1	3	4	0	1	1	0	0	0	5
16		仲井真	1	1	2	0	1	1	0	1	1	4
17		古蔵	0	1	1	0	0	0	0	0	0	1
18	南風原	南風原	21	26	47	11	20	31	14	25	39	117
19		南星	9	10	19	6	12	18	7	10	17	54
20	琉大附属		9	6	15	8	14	22	9	4	13	50
21	西原	西原	8	15	23	8	11	19	10	20	30	72
22		西原東	8	10	18	5	7	12	7	22	29	59
23	浦添	浦添	10	7	17	4	18	22	7	15	22	61
24		仲西	6	6	12	1	6	7	11	4	15	34
25		神森	5	12	17	6	14	20	9	10	19	56
26		浦西	5	8	13	2	6	8	2	8	10	31
27		港川	5	6	11	1	12	13	2	6	8	32
28	与那原	与那原	2	8	10	4	10	14	2	8	10	34
29	南城	大里	2	3	5	0	1	1	3	2	5	11
30		玉城	0	0	0	0	2	2	1	0	1	3
31		知念	0	0	0	0	0	0	0	1	1	1
32		佐敷	1	0	1	0	0	0	2	2	4	5
33	豊見城	伊良波	0	0	0	0	1	1	0	1	1	2
34		長嶺	0	0	0	0	0	0	0	1	1	1
35		豊見城	0	1	1	0	0	0	0	2	2	3
36		豊崎	0	1	1	0	0	0	0	0	0	1
①	上記以外の校区外		0	6	6	5	9	14	5	11	16	36
②	離島		2	10	12	1	3	4	1	5	6	22
③	その他(県外等)		0	0	0	1	2	3	0	1	1	4
計			146	255	401	138	251	389	153	244	397	1,187

13 卒業生の進路状況

2026年3月31日現在

卒業年			2022年	2023年	2024年	2025年			2026年			
学校種別			合計	合計	合計	男	女	合計	男	女	合計	
大学	国公立大	琉球大学	90	91	82	65	34	99	47	41	88	
		県立芸大	3	8	4	0	8	8	0	7	7	
		県立看護大	4	3	5	2	9	11	1	5	6	
		名桜大学	7	16	9	1	12	13	1	8	9	
	県外国公立大		32	37	44	22	25	47	23	26	49	
	国公立大合計		136	155	144	90	88	178	72	87	159	
	私立大学	県内	沖国大	66	95	85	17	43	60	19	52	71
			沖縄大	31	36	40	4	17	21	3	15	18
			沖縄リサ教学院大	5	0	3	0	4	4	0	1	1
		県外私立大		121	142	135	45	115	160	59	100	159
私立大学合計		223	273	263	66	179	245	81	168	249		
大学合計			359	428	407	156	267	423	153	255	408	
短期大学	県外国公立短大		0	0	2	0	0	0	0	0	0	
	県内	沖縄リサ教短大	2	2	0	0	1	1	0	1	1	
		沖女短大	9	4	5	0	4	4	0	7	7	
	県外私立短大		11	3	0	0	2	2	0	1	1	
短期大学合計			22	9	7	0	7	7	0	9	9	
文科省所轄外大学校	県内		4	3	0	0	1	1	1	0	1	
	県外		0	0	1	0	1	1	0	0	0	
文科省所轄外大学校合計			4	3	1	0	0	2	1	0	1	
専門学校等	県内	看護・医療系	26	21	28	1	14	15	3	20	23	
		看護・医療系以外	25	14	27	0	6	6	6	8	14	
	県外	看護・医療系	3	2	1	0	4	4	1	1	2	
		看護・医療系以外	13	10	5	1	3	4	0	6	6	
専門学校等合計			67	47	61	2	27	29	10	35	45	
就職	県内		3	3	4	1	1	2	4	7	11	
	県外		0	0	1	0	2	2	2	1	3	
就職合計			3	3	5	1	3	4	6	8	14	
国外留学			4	2	2	0	5	5	0	1	1	
総計			459	492	483	159	309	470	170	308	478	

※合格者数は延べ人数です。

※「文科省所轄外大学校」は農業大学校、職業訓練校、ポリテクセンター、ポリテクカレッジ等です。

※気象大学校、税務大学校、防衛大学校等の「公務員」の身分を有し俸給を支給する「学校」への進学者は就職者として扱っています。

14 養秀図書館の概要

- (1) 蔵書の最低基準冊数 … 39,000冊 (学校図書メディア基準)
 蔵書数 … 35,147冊 (令和8年4月1日現在)

(2) 開館及び閉館

- ①月曜日～金曜日 午前9時～午後7時(午後5時以降は補助員が開館する。)
 ②夏季、冬季休業期間の開館は別に定める。
 ③蔵書点検時は閉館(3月)

(3) 閲覧方法: 開架式

(4) 貸出冊数: 5冊

(5) 貸出期間: 2週間

(6) 図書館年間計画

昨年度の1人あたり貸出冊数

2.58冊/1人

月	図書館(図書委員会)活動内容	指導事項
4月	・新入生利用オリエンテーション ・子ども読書の日企画展	・読書の意義と図書館利用について学ばせる。 ・図書・資料活用の活性化を図る。
5月	・各教科学習関連資料展示	・学習に対する意欲を高める。
6月	・6・23平和祈念特設展 ・慰霊の日の取り組み(2,3年生対象)	・平和や人権について考えさせる。
7・8月	・課題学習の関連資料展示 ・各種コンクールの募集要項掲示・参考資料の展示	・総合的な学習の時間の「夏季探究活動」支援 ・読書感想文・韻文・散文・等の創作活動の支援
9月	・「しまくとぅば」に関する資料展示 ・校内読書感想文コンクール等審査	・郷土の言葉に触れる機会をつくる。
10月	・校内読書月間への取り組み ・芸術鑑賞会(落語)関連資料展示	・読書への関心を高め読書行動を促す。 ・日本文化に対する関心を高める。
11月	・キャリア教育関連資料展 ・生誕100年作家作品の展示	・職業や進路について考えさせる。 ・有名作家について関心を高め作品に触れさせる。
12月	・クリスマスや海外の文化に関する展示	・海外の文化に対する興味・関心を高めさせる。
1月	・新年企画展(福袋本貸出) ・百人一首や日本の古典作品の展示	・日本の古典文学に対する興味・関心を高めさせる。
2月	・図書返本強化月間 ・学校文集「水平線」発行	・図書未返却者へ返却を促す。 ・一年間の学習活動の成果を共有させる。
3月	・蔵書点検、資料の整理	・図書、資料等を整理し次年度への準備を行う。

※随時、新着図書やテーマごとの展示を行う。

(7) 定期購読新聞

- ①沖縄タイムス ②琉球新報 ③朝日新聞(東京版) ④日本経済新聞
 ⑤The Japan Times ST(英字新聞 ジャパンタイムズ) ⑥図書館教育ニュース

15 令和8(2026)年度 使用教科書一覽

教科	科目	発行者の		教科書の		教科書名	使用学科及び学年
		番号	略称	記号番号			
国語	現代の国語	104	数研	現国	903	改訂版 高等学校 現代の国語	1年普・染
	言語文化	104	数研	言文	902	改訂版 高等学校 言語文化	1年普・染
	論理国語	104	数研	論国	708	論理国語	2年普・染
	古典探究	104	数研	古探	711	高等学校 古典探究	2年普・染
地理歴史	地理総合	046	帝国	地総	901	高等学校 新地理総合	2年普・染
	地理探究	046	帝国	地探	702	新詳地理探究	3年普
	歴史総合	046	帝国	歴総	901	明解 歴史総合	1年普・染
	日本史探究	081	山川	日探	705	詳説日本史	3年普
	世界史探究	081	山川	世探	704	詳説世界史	3年普
	地図	046	帝国	地図	901	新詳高等地図	2年普・染
公民	公共	183	第一	公共	901	高等学校 改訂版 公共	1年普・染
	倫理	183	第一	倫理	705	高等学校 倫理	2年普・3年普・染
	政治・経済	002	東書	政経	701	政治・経済	2年普・染,3年普
数学	数学Ⅰ	104	数研	数Ⅰ	903	改訂版 高等学校 数学Ⅰ	1年普
	数学Ⅰ	061	啓林館	数Ⅰ	904	新編数学Ⅰ 改訂版	1年染
	数学Ⅱ	104	数研	数Ⅱ	710	高等学校 数学Ⅱ	1年普
	数学Ⅲ	104	数研	数Ⅲ	709	高等学校 数学Ⅲ	3年普
	数学A	104	数研	数A	903	改訂版 高等学校 数学A	1年普
	数学A	104	数研	数A	905	改訂版 最新 数学A	2年染
	数学B	104	数研	数B	711	高等学校 数学B	2年普
	数学C	104	数研	数C	709	高等学校 数学C	3年普
理科	科学と人間生活	061	啓林館	科人	901	高等学校 科学と人間生活	1年染
	物理基礎	104	数研	物基	901	改訂版 物理基礎	1・2年普
	物理	104	数研	物理	706	物理	2・3年普
	化学基礎	183	第一	化基	901	高等学校 改訂 化学基礎	1年普・2年染
	化学	183	第一	化学	708	高等学校 化学	2・3年普
	生物基礎	183	第一	生基	901	高等学校 改訂 生物基礎	1・2年普・3年染
	生物	183	第一	生物	705	高等学校 生物	2・3年普
	地学基礎	104	数研	地基	901	改訂版 高等学校 地学基礎	2年普
	地学	061	啓林館	地学	701	高等学校 地学	3年普
体育	保健体育	050	大修館	保体	902	新高等保健体育 改訂版	1年普・染
芸術	音楽Ⅰ	027	教芸	音Ⅰ	901	MOUSA 1	1年普・染
	音楽Ⅱ	027	教芸	音Ⅱ	703	MOUSA 2	2年普
	美術Ⅰ	116	日文	美Ⅰ	702	高校生の美術 1	1年普・染
	美術Ⅱ	116	日文	美Ⅱ	702	高校生の美術 2	2年普
	書道Ⅰ	002	東書	書Ⅰ	901	書道Ⅰ	1年普・染
	書道Ⅱ	050	大修館	書Ⅱ	703	書道Ⅱ	2年普
外国語	英語コミュニケーションⅠ	177	増進堂	CⅠ	901	FLEX ENGLISH COMMUNICATION I SECOND EDITION	1年普・染
	英語コミュニケーションⅡ	177	増進堂	CⅡ	719	FLEX ENGLISH COMMUNICATION II	2年普・染
	英語コミュニケーションⅢ	177	増進堂	CⅢ	717	FLEX ENGLISH COMMUNICATION III	3年普
	論理・表現Ⅰ	231	いいずな	論Ⅰ	903	be Smart English Logic and Expression I New Edition	1年普
	論理・表現Ⅱ	231	いいずな	論Ⅱ	717	be Smart English Logic and Expression II	2年普
	論理・表現Ⅲ	231	いいずな	論Ⅲ	713	be Smart English Logic and Expression III	3年普
家庭	家庭基礎	183	第一	家基	901	高等学校 改訂版 家庭基礎 持続可能な未来をつくる	2年普
	家庭総合	183	第一	家総	901	高等学校 改訂版 家庭総合 持続可能な未来をつくる	2年染
情報	情報Ⅰ	007	実教	情Ⅰ	901	高校情報Ⅰ 改訂版	1年普・染
工業	工業	007	実教	工業	760	染織デザイン	1年染

16 令和8(2026)年度 使用教科書一覧・副読本一覧

教科	科目	副読本名	著者名	発行所	価格	対象学年・学科等
国語	現代の国語	改訂版大学入試の核心漢字と語彙	尚文出版編集部	尚文出版	1,034	1年普・染
	言語文化	必携頻出古文単語340+漢文語彙210ダブルスタイル550	尚文出版編集部	尚文出版	1,100	1年普・染
	言語文化	基礎から解釈へ 漢文必携550 五訂版	菊池隆雄、村山敬三、六田に明美	桐原書店	682	1年普・染
	言語文化	基礎から解釈へ 漢文必携漢文必携チェックノート基礎編	桐原書店編集部	桐原書店	440	1年普・染
	言語文化	基礎から学ぶ 解析古典文法 四訂版	桐原書店編集部	桐原書店	737	1年普・染
	言語文化	基礎から学ぶ 解析古典文法 四訂版演習ノート	桐原書店編集部	桐原書店	462	1年普・染
	探究国語	近代文学コレクション	第一学習社編集部	第一学習社	495	2年普・染
	古典探究	古典文法集中トレーニング 助動詞編	いいずな書店	いいずな書店	440	2年普・染
	探究国語・古典探究	共通テスト対策【実力養成】現・古・漢基礎問題集中演習	ベネッセコーポレーション	ベネッセコーポレーション	400	3年普・染
	探究国語・古典探究	改訂版 新共通テスト対策 決戦国語 完答40 解答:冊子	尚文出版	尚文出版	1,320	3年普・染(希)
	探究国語・古典探究	総合版 共通テスト 国語過去問題 令和3~7年 解答:冊子	尚文出版	尚文出版	1,210	3年普・染(希)
	実践国語	国語表現ナビ	浜島書店編集部	浜島書店	460	3年普・染(選)
	地理歴史	歴史総合	明解歴史総合図説シンフォニア五訂版	帝国書院	帝国書院	870
歴史総合		準拠(706)明解歴史総合ノート	帝国書院	帝国書院	760	1年普・染
公共		最新公共資料集2026	第一学習社	第一学習社	1,034	1年普・染
公共		準拠(183-901)学習事項の整理と問題 公共ノート	第一学習社	第一学習社	825	1年普・染
公共		公共用語集	山川出版社	山川出版社	946	1年普・染(希)
政治経済		2026最新図説 政経	浜島書店	浜島書店	1,010	2普(文)・染、3年普(選)
政治経済		準拠(701)要点マスター 政治・経済 整理と演習	東京書籍	東京書籍	900	2普(文)・染、3年普(選)
政治経済		政治・経済用語集	山川出版社	山川出版社	946	2普(文)・染(希)、3年普
政治経済研究		進研WINSTEP 政治・経済 新課程版	ベネッセコーポレーション	ベネッセコーポレーション	1,031	3年普(文・選)
日本史探究		新詳日本史	浜島書店	浜島書店	1,020	3年普(選)
日本史探究		新日本史要点ノート 標準編	啓隆社	啓隆社	770	3年普(選)
日本史研究		日本史重要語句 Check list 2026	啓隆社	啓隆社	649	3年普(選)
日本史探究		日本史用語集	山川出版社	山川出版社	1,012	3年普(選・希)
日本史研究		進研WINSTEP 日本史探究 新課程版	ベネッセコーポレーション	ベネッセコーポレーション	980	3年普(選)
世界史探究		ニューステージ 世界史詳覧		浜島書店	1,010	3年普(選)
世界史探究		新世界史要点ノート標準編	啓隆社	啓隆社	770	3年普(選)
世界史探究		世界史重要語句Check list 2026	啓隆社	啓隆社	649	3年普(選・希)
世界史探究		世界史用語集	山川出版社	山川出版社	1,012	3年普(選・希)
世界史探究		進研WINSTEP 世界史探究 新課程版	ベネッセコーポレーション	ベネッセコーポレーション	1,100	3年普(選)
地理総合		新詳地理資料 COMPLETE 2026	帝国書店	帝国書店	1,060	2年普・染
地理総合		準拠(046-901)高等学校 新地理総合ノート	帝国書店	帝国書店	770	2年普・染
地理探究		準拠(702)新詳新地探究演習ノート	帝国書店	帝国書店	730	3年普(選)
地理研究		進研WINSTEP 地理総合・地理探究 新課程版	ベネッセコーポレーション	ベネッセコーポレーション	950	3年普(文・選)
地理総合・地理探究	地理総合・地理探究共用 地理用語集	山川出版社	山川出版社	946	2・3年普・選(希)	
倫理	テオリア最新倫理資料集	第一学習社	第一学習社	976	3年普(文選・理選)、染	

	倫理	準拠(705)倫理ノート	第一学習社	第一学習社	680	3年普(文選・理選)、染
	倫理	倫理用語集	山川出版社	山川出版社	946	3年普(文希、理選・希)、染(希)
	倫理	進研WINSTEP 倫理 新課程版	ベネッセコーポレーション	ベネッセコーポレーション	1,030	3年普(文選)
数 学	数学Ⅰ	問題集ステップアップノート<数学Ⅰ+A>改訂版	啓林館	啓林館	910	1年染
	数学ⅠA	改訂 チャート式 解法と演習 数学Ⅰ+A(黄チャートシリーズ)	数研出版	数研出版	2,079	1年普
	数学B	改訂版 短期完成 統計的な推測ノート	数研出版	数研出版	363	2年普
	数学Ⅱ	新課程 チャート式 解法と演習 数学Ⅱ+B+C[ベクトル](黄チャートシリーズ)	数研出版	数研出版	2,420	2年普
	数学Ⅲ	新課程 チャート式 解法と演習 数学Ⅱ+B+C[複素数平面、式と曲線](黄チャートシリーズ)	数研出版	数研出版	2,101	3年普(理選)
	数学研究Ⅰ、 数学研究Ⅳ、 数学研究Ⅴ、 数学Ⅲ、 総合数学	攻略! 共通テストPickUp 数学Ⅰ+A、Ⅱ+B+C	東京書籍	東京書籍	1,100	3年普、染(選)
	数学研究Ⅰ、 数学研究Ⅳ、 数学研究Ⅴ、	共通テスト対策【実力養成】30分演習 数学Ⅰ・A	ベネッセコーポレーション	ベネッセコーポレーション	780	3年普
	数学研究Ⅳ、 数学研究Ⅴ、 数学Ⅲ	共通テスト対策【実力養成】30分演習 数学Ⅱ・BC	ベネッセコーポレーション	ベネッセコーポレーション	780	3年普(文選・理)
理 科	物理基礎	リード&物理基礎	数研出版	数研出版	814	1・2年普(選)
	物理基礎	大学入学共通テスト対策チェック&演習 物理基礎	数研出版	数研出版	847	3年普(文選)
	物理基礎	2027共通テスト対策【実力完成】直前演習 物理基礎	ベネッセコーポレーション	ベネッセコーポレーション	960	3年(文選)
	物理	リード&物理	数研出版	数研出版	814	2・3年普(理選)
	物理	大学入学共通テスト対策チェック&演習 物理	数研出版	数研出版	1,012	3年普(理)
	物理	2027共通テスト対策【実力完成】直前演習 物理	ベネッセコーポレーション	ベネッセコーポレーション	960	3年普(理)
	化学基礎	改訂ネオパルノート化学基礎	第一学習社	第一学習社	737	1年普・染
	化学基礎	2026セミナー化学基礎+化学	第一学習社	第一学習社	1,100	1年普
	化学基礎	三訂ニューステージ化学図表	浜島書店	浜島書店	960	1年普
	化学	インプレス化学ノート	浜島書店	浜島書店	950	2・3年普(理選)
	化学基礎演習	大学入学共通テスト対策チェック&演習 化学基礎	数研出版	数研出版	836	3年普(文選)理
	化学基礎演習	2027共通テスト対策【実力完成】直前演習 化学基礎	ベネッセコーポレーション	ベネッセコーポレーション	960	3年普(希)
	化学応用演習	2027共通テスト対策【実力完成】直前演習 化学	ベネッセコーポレーション	ベネッセコーポレーション	960	3年普(理・希)
	科学と人間生活	高等学校 科学と人間生活の学習ノート 改訂版	啓林館	啓林館	690	1年染
	生物基礎	2026セミナー生物基礎	第一学習社	第一学習社	792	1・2年普(選)
	生物基礎	学習者用デジタル版 改訂版 フォトサイエンス	数研出版	数研出版	990	1・2年普(選)
	生物	2026セミナー生物	第一学習社	第一学習社	792	2・3年普(理・選)、3年染(選)
	生物基礎研究	2027大学入学共通テスト対策つかむ 生物基礎	浜島書店	浜島書店	968	3年(文・選)
	生物基礎研究	2027共通テスト対策【実力完成】直前演習 生物基礎	ベネッセコーポレーション	ベネッセコーポレーション	960	3年普(希)
	生物	2027共通テスト対策【実力完成】直前演習 生物	ベネッセコーポレーション	ベネッセコーポレーション	960	3年普(理・希)
地学基礎	改訂版 高等学校 地学基礎 準拠 サポートノート	数研出版	数研出版	682	3年普(選)	
地学基礎	リード&地学基礎	数研出版	数研出版	803	2年普(選)	
地学基礎	新課程 フォトサイエンス 地学図録	数研出版	数研出版	946	2年普(選)	
地学応用	センサー地学 3rd Edition	啓林館	啓林館	1,000	3年普(理・選)	
地学基礎研究	改訂版 大学入学共通テスト対策チェック&演習 地学基礎	数研出版	数研出版	869	3年普(文・選)	
地学基礎	2027共通テスト対策【実力完成】直前演習 地学基礎	ベネッセコーポレーション	ベネッセコーポレーション	960	3年普(希)	

体育	保健	(702)進行灯保健体育ノート	大修館書店	大修館書店	957	1年普・染
芸術	音楽Ⅰ	3訂版 高校生のための音楽研究ノート	教育芸術社	教育芸術社	520	1年普・染
英語	論理表現Ⅰ 英語コミュニケーションⅠ	総合英語 Evergreen	いいずな書店	いいずな書店	1,870	1年普、 1・2・3年染
	英語コミュニケーションⅡ					
	論理表現Ⅰ 論理表現Ⅱ	準拠(903)be English Logic & Expression I Smart Grammar Book	いいずな書店	いいずな書店	660	1・2年普
	英語コミュニケーションⅠ	英単語ターゲット1900 6訂版	旺文社	旺文社	1,210	1年普
	英語コミュニケーションⅠ	英単語ターゲット1400 6訂版	旺文社	旺文社	1,210	1年染
	英語コミュニケーションⅠ	準拠(901)FLEX English Communication I 予習&授業ノート	増進堂受験研究社	増進堂受験研究社	792	1年普・染
	英語コミュニケーションⅡ	Active Listening 2本冊 CEFRA1レベル	第一学習社	第一学習社	726	2年染
	英語コミュニケーションⅡ	Active Listening 2本冊 CEFRA1～A2レベル	第一学習社	第一学習社	726	2年普
	論理表現Ⅱ 英語コミュニケーションⅡ	英文法・語法 Engage 3rd Edition	いいずな書店	いいずな書店	1,683	2年普・染
	論理表現Ⅱ 英語コミュニケーションⅡ	準拠(717)be English Logic & Expression II Smart My English Portfolio	いいずな書店	いいずな書店	242	2年普
	英語コミュニケーションⅡ	準拠(901)FLEX English Communication II 予習&授業ノート	増進堂受験研究社	増進堂受験研究社	858	2年普・染
	英語コミュニケーションⅢ	2027共通テスト対策【実力養成】重要問題演習 英語(リーディング)	ベネッセコーポレーション	ベネッセコーポレーション	1,060	3年普・染(希)
	英語コミュニケーションⅢ	2027共通テスト対策【実力養成】重要問題演習 英語(リスニング)	ベネッセコーポレーション	ベネッセコーポレーション	1,011	3年普・染(希)
	英語コミュニケーションⅢ	2027共通テスト対策【実力完成】直前演習 英語(リーディング)	ベネッセコーポレーション	ベネッセコーポレーション	1,061	3年普・染(希)
	英語コミュニケーションⅢ	2027共通テスト対策【実力完成】直前演習 英語(リーディング)80minutes×7	ベネッセコーポレーション	ベネッセコーポレーション	1,061	3年普・染(希)
	英語コミュニケーションⅢ	2027共通テスト対策【実力完成】直前演習 英語(リスニング)30minutes×7	ベネッセコーポレーション	ベネッセコーポレーション	693	3年普・染(希)
	英語コミュニケーションⅢ	大学入学共通テストリスニング 分野別 10min. 3rd Edition	エミル出版	エミル出版	693	3年普・染(希)
	総合英語	Rapid-Reading 大学入学共通テストリーディング分野別10min.	エミル出版	エミル出版	748	3年普(選)
	英語総合	改訂版 UNITE総合問題集STAGE2.5	数研出版	数研出版	770	3年染(選)
	家庭科	家庭基礎	改訂版 家庭基礎学習ノート	第一学習社	第一学習社	836
家庭総合		改訂版 家庭総合学習ノート	第一学習社	第一学習社	836	2年染
家庭総合		最新生活ハンドブック2026資料&成分表&ICT	第一学習社	第一学習社	979	2年染
情報	情報Ⅰ	[(情Ⅰ007-901)高校情報Ⅰ新訂版]準拠高校情報Ⅰ新訂版 学習ノート	実況出版	実況出版	670	1年普・染
	情報Ⅰ	30時間でマスター Office2019(Windows10対応)	実況出版	実況出版	1,100	1年普・染
	情報Ⅰ	ケーススタディ基礎のプログラミング 問題解決のためのプログラミング	第一学習社	第一学習社	440	1年普・染

令和8(2026)年度 使用準教科書

教科	科目	準教科書名	著者名	発行所	価格	対象学年・学科等
染織デザイン科	繊維染色技術染織デザイン	文部科学省後援 色彩検定公式テキスト3級編	色彩検定協会	色彩検定協会	2,420	1・2年染

17. (1) 防災・防火計画

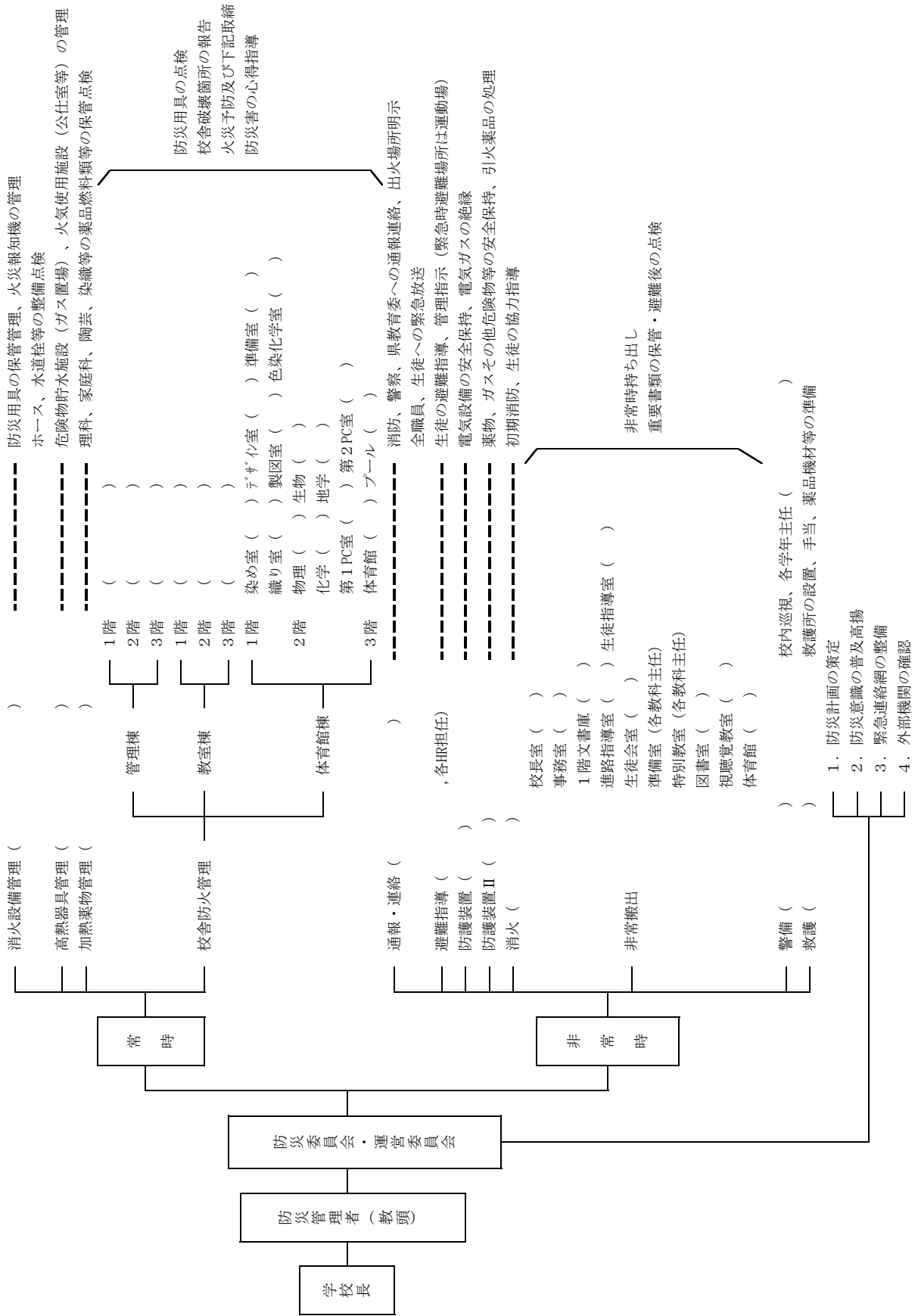

(2) 火元責任者

階	室名等	職名	氏名	階	室名等	職名	氏名
一階・管理棟	校長室	事務長		二階	化学教室 東	教諭	
	事務室	〃			〃 教室 西	〃	
	職員室	教頭			〃 準備室	〃	
	印刷室	〃			生物教室 東	〃	
	公仕室	用務員			〃 教室 西	〃	
	会議室	事務主査			〃 準備室	〃	
	資料倉庫	教諭			理科資料室	〃	
	調理実習室	実習助手			地学教室	〃	
	家庭準備室	〃			〃 準備室	〃	
	作法室	〃			第一 PC 室	〃	
被服実習室	教諭	第二 PC 室	〃				
家庭科実習室	〃	情報準備室	〃				
					情報処理室	〃	
					サーバー室	〃	
二階・管理棟	図書館	司書		体育館	体育準備室	教諭	
	視聴覚教室	教諭			男子更衣室	〃	
	視聴覚準備室	〃			女子更衣室	〃	
	書道教室	〃			武道場	〃	
	〃 準備室	〃			トレーニング室	〃	
	社会科教室	〃		放送室	〃		
	〃 準備室	〃					
生徒指導室	〃	機械室	教諭				
多目的室 1	〃	プール	〃				
男子休憩室	〃						
女子休憩室	〃						
三階・管理棟	L L 教室	教諭		教室	普通教室	教諭	各 HR 担任
	〃 準備室	〃			進路指導室	〃	
	美術教室	〃			保健室	養護教諭	
	〃 準備室	〃			教育相談室	教諭	
	美術工芸室	〃					
	音楽教室	〃					
	〃 準備室	〃					
	器楽教室	〃					
	楽器庫	〃					
放送室	〃						
多目的室 2～5	〃						
一階	染織準備室	教諭					
	染実習室	〃					
	織実習室	〃					
	製図室	〃					
	デザイン室	〃					
色染化学室	〃						
部室							
二階	物理教室 東	教諭					
	〃 教室 西	〃					
	〃 準備室	〃					

令和8年度 学校保健計画 (高等学校)

月	重点	4	5	6	7・8	9	10	11	1・2	1	2	3
学校保健 関係行事	新しい環境への 適応	入学式・兼任式 遠足・宿泊研修 総合検診 尿検査	健康な体と心 ★「 生命の安全教 育資料配付 」 県高校総体 ★ 薬物乱用防止教室	むし歯予防週間 健康管理 県高校総体 平和学習 慰霊祭	夏休みの 健康管理 交通安全講話 首里高祭 救急法	生活習慣の確立 体力の維持 首里巡検	目の健康 芸術鑑賞 県高校新人大会	風邪の予防 口腔衛生 県新入体育大会 体力向上推進委員会 防災・避難訓練 進路応援球技大会	冬の健康管理 世界エイズデー 創立記念日・講演会 ★ 性・エグ・講演会 ★ 生命の安全教室 修学旅行	風邪予防 食事と健康 そめおり展 校内百人一首大会	卒業後の 健康管理 社会人講話	年度反省
	対人 管理	感染予防対策 健康観察・相談 保健計画・実施 健診調査・実施 災害給付同意書 災害給付申請	感染予防対策 健康観察・相談 追加健診実施 災害給付申請 熱中症予防	感染予防対策 健康観察・相談 健診事後指導 熱中症予防 災害給付申請	感染予防対策 健診事後指導 夏の健康管理 災害給付申請 行事時健康観察 熱中症予防	感染予防対策 健康観察・相談 災害給付申請 旅行前健康相談	感染予防対策 健康観察・相談 災害給付申請 感染症調査	感染予防対策 健康観察・相談 災害給付申請 感染症調査	感染予防対策 健康観察・相談 災害給付申請 感染症調査	感染予防対策 健康観察・相談 災害給付申請 感染症調査	感染予防対策 健康観察・相談 災害給付申請 感染症調査	感染予防対策 健康観察・相談 災害給付申請 感染症調査
保健 管理	対物 管理	校内環境の整備 施設等の点検 飲料水質検査 机・腰掛け交換 全体清掃 感染予防対策	感染予防対策 教室環境点検 飲料水質検査 プール水質検査 部室清掃・点検	感染予防対策 教室環境点検 飲料水質検査 プール水質検査 部室清掃・点検	感染予防対策 教室環境点検 飲料水質検査 プール水質検査 全体清掃 空気検査 タニ、アレルゲン測定	感染予防対策 教室環境点検 飲料水質検査 空気検査 騒音測定 二酸化炭素検査	感染予防対策 教室環境点検 飲料水質検査 全体清掃	感染予防対策 教室環境点検 飲料水質検査	感染予防対策 教室環境点検 飲料水質検査 全体清掃	感染予防対策 教室環境点検 飲料水質検査	感染予防対策 教室環境点検 飲料水質検査 机・椅子の整備	感染予防対策 教室環境点検 飲料水質検査 施設点検
	科目保 健	健康の考え方と 成り立ち 思春期の健康 ★ 性意識の変化 と性行動の選択	健康に関する意 思決定行動選択 結婚生活と健康 妊娠出産と健康 ★ 生命の安全教室	充実した生涯へ (家庭科)	食生活をつくる (家庭科) 動物のからだ・恒 常性とホルモン (生物)	食生活と健康 (家庭科) 動物のからだ・恒 常性とホルモン (生物)	食生活と健康 (家庭科) 動物のからだ・恒 常性とホルモン (生物)	食生活をつくる (家庭科) 環境倫理(倫理) 発生のしくみ(生 物)	食生活をつくる (家庭科) 環境倫理(倫理) 発生のしくみ(生 物)	食生活をつくる (家庭科) 環境倫理(倫理) 発生のしくみ(生 物)	食生活をつくる (家庭科) 環境倫理(倫理) 発生のしくみ(生 物)	食生活をつくる (家庭科) 環境倫理(倫理) 発生のしくみ(生 物)
教 科 等	関連教科	これからの生き方 と家庭(家庭科) ★ 青年期の人間と 性の在り方生き 方(倫理)	次世代を育む★ 子 どもの発達(家庭科) 微生物の分類と生 態・動物のからだ (生物)	探究学習で身に 付けた力をどん どんと活かす など、ここで活 かせるか。	探究学習で身に 付けた力をどん どんと活かす など、ここで活 かせるか。	探究学習で身に 付けた力をどん どんと活かす など、ここで活 かせるか。	探究学習で身に 付けた力をどん どんと活かす など、ここで活 かせるか。	探究学習で身に 付けた力をどん どんと活かす など、ここで活 かせるか。	探究学習で身に 付けた力をどん どんと活かす など、ここで活 かせるか。	探究学習で身に 付けた力をどん どんと活かす など、ここで活 かせるか。	探究学習で身に 付けた力をどん どんと活かす など、ここで活 かせるか。	探究学習で身に 付けた力をどん どんと活かす など、ここで活 かせるか。
	総合的な探 究	オリエンテーション 探究の基礎を知 り「深掘り」を学 ぶ	探究学習で身に 付けた力をどん どんと活かす など、ここで活 かせるか。	探究学習で身に 付けた力をどん どんと活かす など、ここで活 かせるか。	探究学習で身に 付けた力をどん どんと活かす など、ここで活 かせるか。	探究学習で身に 付けた力をどん どんと活かす など、ここで活 かせるか。	探究学習で身に 付けた力をどん どんと活かす など、ここで活 かせるか。	探究学習で身に 付けた力をどん どんと活かす など、ここで活 かせるか。	探究学習で身に 付けた力をどん どんと活かす など、ここで活 かせるか。	探究学習で身に 付けた力をどん どんと活かす など、ここで活 かせるか。	探究学習で身に 付けた力をどん どんと活かす など、ここで活 かせるか。	探究学習で身に 付けた力をどん どんと活かす など、ここで活 かせるか。
保 健 教 育	特別 活動	感染予防対策 健康観察 保健だより 健診時のマナー ★ 心の健康 check	感染予防対策 健康観察 保健だより 健診時のマナー ★ 心の健康 check	感染予防対策 健康観察 保健だより 健診時のマナー ★ 心の健康 check	感染予防対策 健康観察 保健だより 健診時のマナー ★ 心の健康 check	感染予防対策 健康観察 保健だより 健診時のマナー ★ 心の健康 check	感染予防対策 健康観察 保健だより 健診時のマナー ★ 心の健康 check	感染予防対策 健康観察 保健だより 健診時のマナー ★ 心の健康 check	感染予防対策 健康観察 保健だより 健診時のマナー ★ 心の健康 check	感染予防対策 健康観察 保健だより 健診時のマナー ★ 心の健康 check	感染予防対策 健康観察 保健だより 健診時のマナー ★ 心の健康 check	感染予防対策 健康観察 保健だより 健診時のマナー ★ 心の健康 check
	生徒会	首里高生の集い 歓迎球技大会時 の事故防止	高校総体激励会 生徒会総会	部室清掃・点検 野球部激励会 体育祭取組	部室清掃・点検 野球部激励会 体育祭取組	部室清掃・点検 野球部激励会 体育祭取組	部室清掃・点検 野球部激励会 体育祭取組	部室清掃・点検 野球部激励会 体育祭取組	部室清掃・点検 野球部激励会 体育祭取組	部室清掃・点検 野球部激励会 体育祭取組	部室清掃・点検 野球部激励会 体育祭取組	部室清掃・点検 野球部激励会 体育祭取組
組 織 活 動	個別 日常 指導	健康観察 健康指導 保健指導	健康観察 健康指導 保健指導	健康観察 健康指導 保健指導	健康観察 健康指導 保健指導	健康観察 健康指導 保健指導	健康観察 健康指導 保健指導	健康観察 健康指導 保健指導	健康観察 健康指導 保健指導	健康観察 健康指導 保健指導	健康観察 健康指導 保健指導	健康観察 健康指導 保健指導
	生徒会	各組織づくり 環境保健部会 生徒保健委員会 部活動顧問会	環境保健部会 生徒保健委員会	環境保健部会 生徒保健委員会	環境保健部会 生徒保健委員会	環境保健部会 生徒保健委員会	環境保健部会 生徒保健委員会	環境保健部会 生徒保健委員会	環境保健部会 生徒保健委員会	環境保健部会 生徒保健委員会	環境保健部会 生徒保健委員会	環境保健部会 生徒保健委員会

※「生命(いのち)の安全教育」を実施する教科等には「★」を付ける。

令和8年度 学校安全計画 (高等学校)

項目	月	4	5	6	7・8	9	10	11	12	1	2	3	
学校の行事	月の重点	新しい環境への適応 入学式・歓迎式 遠足・宿泊研修 尿検査	安全確認、水泳時の安全 総合健診 県高校総体 県高校総体 県高校総体 歓迎球技大会	梅雨期の健康安全管理を考える 県高校総体 慰霊祭	夏休みの健康管理を考える 第1回学校保健委員会 交通安全講話 体育祭	芸術鑑賞会、目の健康 芸術鑑賞会 県高校新人大会	健康を意識した生活 県新人大会 体力向上推進委員会 防災・避難訓練 進路応援球技大会	事故被害の予防を考える 創立記念日・講演会 修学旅行・インターン シップ・性・エビデンス 講演会・学校保健委員会 ★ 生命の安全教室	事故災害等の安全 事故災害、職業病と健康 社会人講話	体育活動時の安全 学校保健委員会 社会人講話	卒業式、 高校入試、 フック作業 修了式、離任式	安全行動の反省	
	教科	運動と集団行動の方法 新年度を迎えて	安全確認 喫煙と健康 飲酒と健康	アーム使用時の安全確認 運動中の行動	アーム使用時の安全確認 医薬品と健康	行事の安全指導 環境衛生活動の仕組 みと役割	健康に関する意志決定 食品衛生活動のしく みと働き	意志決定行動選択に 必要なもの 食品と健康の保健と私たち	交通安全の現状と要因 労働災害、職業病と健康 健康的職業生活	安全な交通社会をつくり 応急手当の意義 健康防衛報告	卒業式(2部)	緊急時の安全確保 災害給付申請 免許所得者の集い 自転車通学者の集い	
安全	総合的な探究	探求を深め、実践を促す	探求を深め、実践を促す	探求を深め、実践を促す	探求を深め、実践を促す	探求を深め、実践を促す	探求を深め、実践を促す	探求を深め、実践を促す	探求を深め、実践を促す	探求の実践報告 プレゼンテーション	探求の実践報告 プレゼンテーション	総合探求の振り返り	
	1年HR	交通安全 宿泊研修時の安全 球技大会の安全 保健だより 大型連休安全心得 水難事故防止	交通安全 球技大会の安全 保健だより 水難事故防止	交通安全 暑中・夏休み安全心得 保健だより	交通安全講話 感染症予防対策 夏休み安全心得 保健だより	感染症予防対策 保健だより 救急体制 行事時の安全	感染症予防対策 保健だより ハブに注意 薬物乱用防止	感染症予防対策 保健だより ハブに注意 薬物乱用防止	感染症予防対策 保健だより 修学旅行時の安全に ついて 防災・避難訓練	感染症予防対策 保健だより 冬休み安全心得 飲酒・喫煙防止 性感染症・性行動 について	感染症予防対策 保健だより 冬休み安全心得 飲酒・喫煙防止 性感染症・性行動 について	感染症予防対策 保健だより 冬休み安全心得 飲酒・喫煙防止 性感染症・性行動 について	感染症予防対策 保健だより 春休み安全心得
教育	2年HR	交通安全 遠足時の安全 球技大会の安全 保健だより 水難事故防止 熱中症予防	交通安全 遠足時の安全 球技大会の安全 保健だより 水難事故防止 熱中症予防	交通安全 暑中・夏休み安全心得 保健だより	交通安全講話 感染症予防対策 夏休み安全心得 保健だより	感染症予防対策 保健だより 救急体制 行事時の安全	感染症予防対策 保健だより ハブに注意 薬物乱用防止	感染症予防対策 保健だより ハブに注意 薬物乱用防止	感染症予防対策 保健だより 修学旅行時の安全に ついて 防災・避難訓練	感染症予防対策 保健だより 冬休み安全心得 飲酒・喫煙防止 性感染症・性行動 について	感染症予防対策 保健だより 冬休み安全心得 飲酒・喫煙防止 性感染症・性行動 について	感染症予防対策 保健だより 冬休み安全心得 飲酒・喫煙防止 性感染症・性行動 について	感染症予防対策 保健だより 冬休み安全心得 飲酒・喫煙防止 性感染症・性行動 について
	3年HR	交通安全 遠足時の安全 球技大会の安全 保健だより 水難事故防止 熱中症予防	交通安全 遠足時の安全 球技大会の安全 保健だより 水難事故防止 熱中症予防	交通安全 暑中・夏休み安全心得 保健だより	交通安全講話 感染症予防対策 夏休み安全心得 保健だより	感染症予防対策 保健だより 救急体制 行事時の安全	感染症予防対策 保健だより ハブに注意 薬物乱用防止	感染症予防対策 保健だより ハブに注意 薬物乱用防止	感染症予防対策 保健だより 修学旅行時の安全に ついて 防災・避難訓練	感染症予防対策 保健だより 冬休み安全心得 飲酒・喫煙防止 性感染症・性行動 について	感染症予防対策 保健だより 冬休み安全心得 飲酒・喫煙防止 性感染症・性行動 について	感染症予防対策 保健だより 冬休み安全心得 飲酒・喫煙防止 性感染症・性行動 について	感染症予防対策 保健だより 冬休み安全心得 飲酒・喫煙防止 性感染症・性行動 について
安全管理	生徒会活動	首里高生の集い 歓迎球技大会	高校総体激励式 生徒会総会	野球部激励式 体育祭	第2回「ガ」研修会 体育祭	高文祭激励式	高文祭激励式	送別球技大会に向けて	生徒会引継ぎ式	卒業式に向けて	卒業式に向けて	卒業式(2部)	
	対人管理	緊急時の安全確保、 救急体制確認 自転車通学者・免許 所持者集い 自転車通学者の集い	緊急時の安全確保 熱中症予防 食中毒予防	緊急時の安全確保 熱中症予防 食中毒予防	台風時の心得 学校行事の取り組 み・安全確保	台風時の心得 学校行事の取り組 み・安全確保	緊急時の安全確保 災害給付申請	緊急時の安全確保 災害給付申請	緊急時の安全確保 災害給付申請 免許所得者の集い 自転車通学者の集い	緊急時の安全確保 災害給付申請 免許所得者の集い 自転車通学者の集い	緊急時の安全確保 災害給付申請 免許所得者の集い 自転車通学者の集い	緊急時の安全確保 災害給付申請 免許所得者の集い 自転車通学者の集い	緊急時の安全確保 災害給付申請 免許所得者の集い 自転車通学者の集い
安全管理	対物管理	緊急避難所の確認、 簡易専用水道水検 査、水質検査 全体清掃	教室内換気 台風対策 部室の清掃整備	教室内換気 台風対策 部室の清掃整備	環境整備 がらみ調整 美化作業 台風対策	施設設備の安全対策 台風対策 美化作業	施設設備の安全対策 台風対策 美化作業	施設設備の安全対策 台風対策 美化作業	緊急避難所の確認 簡易専用水道水検 査、水質検査 全体清掃	施設設備の安全点検 放水設備点検 消防点検	施設設備の安全点検 放水設備点検 消防点検	施設設備の安全点検 放水設備点検 消防点検	
	安全確保に関する点検	施設設備の安全点検	施設設備の安全点検	施設設備の安全点検	施設設備の安全点検	施設設備の安全点検	施設設備の安全点検	施設設備の安全点検	施設設備の安全点検	施設設備の安全点検	施設設備の安全点検	施設設備の安全点検	
課外指導	課外指導	通学方法確認 校外巡視	校内外巡視 総体安全指導	校内外巡視 環境保健部会 P.T.A総会 夜間巡回指導	校内外巡視 夜間巡回指導 環境保健部会 美化委員会 夜間巡回指導	校内外巡視 夜間巡回指導 環境保健部会 美化委員会 夜間巡回指導	校内外巡視 夜間巡回指導 環境保健部会 美化委員会 夜間巡回指導	校内外巡視 夜間巡回指導 環境保健部会 美化委員会 夜間巡回指導	校内外巡視 夜間巡回指導 環境保健部会 美化委員会 夜間巡回指導	校内外巡視 夜間巡回指導 環境保健部会 美化委員会 夜間巡回指導	校内外巡視 夜間巡回指導 環境保健部会 美化委員会 夜間巡回指導	校内外巡視 夜間巡回指導 環境保健部会 美化委員会 夜間巡回指導	
	P.T.A等 組織活動	環境保健部会 美化委員会 夜間巡回指導	環境保健部会 美化委員会 夜間巡回指導	環境保健部会 美化委員会 夜間巡回指導	環境保健部会 美化委員会 夜間巡回指導	環境保健部会 美化委員会 夜間巡回指導	環境保健部会 美化委員会 夜間巡回指導	環境保健部会 美化委員会 夜間巡回指導	環境保健部会 美化委員会 夜間巡回指導	環境保健部会 美化委員会 夜間巡回指導	環境保健部会 美化委員会 夜間巡回指導	環境保健部会 美化委員会 夜間巡回指導	

※「生命(いのち)の安全教育」を実施する教科等には「★」を付ける。